



**TUĞBA AKYOL**  

---

**PROJE STÜDYOSU**

---

## TUĞBA AKYOL

Meslek hayatına peyzaj mimarlığı sektöründe hizmet veren uygulama firmalarında başladı. Daha sonra kurulumunda da bulunduğu ON Tasarım' da sırasıyla tasarım direktörü ve proje koordinatörlüğü görevlerinde bulundu. Kentsel tasarım ve peyzaj mimarlığı alanında ses getiren ve literature giren önemli projelerde görev aldı. Ulusal ve uluslararası proje yarışmalarında yedisi birincilik olmak üzere çok sayıda ödül kazandı. Meslek hayatı boyunca hazırlamış olduğu projeler mesleğin prestij ödülleri olarak görülen ve Peyzaj Mimarları Odası tarafından her yıl verilen "proje" ve "uygulama" dallarında birinciliğe layık görüldü. Mesleki uzmanlıklarının yanında dönemsel olarak Ankara Üniversitesi Peyzaj Mimarlığı Bölümü Kentsel Tasarım Stüdyosunda eğitim vermiş olup, Peyzaj Mimarları Odası'nda Onur Kurulu Başkanlığı görevini yürütmektedir.

*She started her career in landscape design companies. Later, she worked as design director and project coordinator at ON Design, where she was also involved in the establishment. She took part in important projects in urban design and landscape architecture. She has won numerous awards in national and international project competitions, seven of which are winners. The projects that were prepared for the purpose of professional life were seen as "prestige awards" of the profession and the landscape project olarak and prest application le branches that were given each year by the Chamber of Landscape Architects were the primary ones. In addition to her professional expertise, she has also worked as an instructor at the Department of Landscape Architecture at Ankara University, Department of Urban Design and is currently the honorary chairman of the Chamber of Landscape Architect.*

## PROJE STÜDYOSU

2015 yılında kendi tasarım ofisini kurdu. Bundan sonraki hedefi kentsel tasarım ve peyzaj mimarlığı alanında teori ile pratiği birlikte yorumlayan, pratikte edindiği deneyimi ve tasarım yaklaşımlarını kuramsal temellere dayandıran özgün projeler tasarlamaya kuruculuğunu üstlendiği TAPS bünyesinde devam etmektedir. Sıradan olmayan, çevreci, sürdürülebilir kamusal ve özel alanlar tasarlamak ve geleceğe yönelik manifestolar üretmek TAPS'in temelini oluşturur.

*In 2015, she established his own design office. Her next target is to continue with TAPS, where she co-founded theory and practice in the field of urban design and landscape architecture, and designed original projects that based her experience and design approaches on theoretical foundations. It is the basis of TAPS to design non-ordinary, environmentally friendly, sustainable public and private areas and to produce manifestos for the future.*

PROJELER PROJECTS

01

Kent Meydanı / Kent İçi Odaklar

*Urban Square / Urban Focus Points*

02

Kültür / Anı / Restorasyon

*Culture / Memory / Restoration*

03

Kent Parkı / Kent İçi Rekreasyon

*Urban Park / Urban Recreation*

04

Tabiat Parkı / Rekreasyon

*Natural Park / Rural Recreation*

05

Kıyı / Su

*Coast / Water*

06

Yerleşim

*Settlement*

07

Ticari / Kamu

*Commercial / Civil*

08

Bulvar / Cadde / Sokak

*Boulevard / Road / Street*

09

Eğitim / Kampüs

*Education / Campus*

YARIŞMALAR COMPETITIONS

# PROJELER PROJECTS

---

# 01

2018

**ADANA SEYHAN BARAJ GÖLÜ** Kıyı Şeridi  
Rehabilitasyon ve Rekreasyon Projesi  
*Seyhan Reservoir Coastline Rehabilitation and  
Recreation Project*

**İSTANBUL ÜMRANİYE** 40 Adet Tema Parkı Peyzaj  
Uygulama Projesi  
*Ümraniye 40 Thematic Park Landscape Constructional  
Project*

**ŞIRNAK KENT MEYDANI** Konsept Projesi  
*Urban Square Concept Project*

2010\*

**ÇANAKKALE KORDONBOYU** ve Çevresinin  
Düzenlenmesine Ait Uygulama Projesi  
*Kordonboyu and Neighborhood Constructional Project*

**AYDIN KENT MEYDANI** ve Kapalı Otopark Uygulama  
Projesi  
*Urban Square and Parking Garage Constructional Project*

2016

**KAHRAMANMARAŞ NECİP FAZIL KENT MEYDANI**  
ve Çevresi Kentsel Tasarım Projesi  
*Necip Fazıl Urban Square and Neighborhood Urban  
Design Project*

**KAHRAMANMARAŞ KENT MEYDANI** ve Trabzon  
Caddesi Peyzaj Uygulama Projesi  
*Urban Square and Trabzon Street Landscape  
Constructional Project*

2014\*

**İSTANBUL TAKSİM MEYDANI** ve Yakın Çevresi  
Kentsel Tasarım Projesi  
*Taksim Square and Neighborhood Urban Design Project*

**İSTANBUL KADIKÖY MEYDANI** Kentsel Tasarım ve  
Peyzaj Uygulama Projesi  
*Kadıköy Square Urban Design and Landscape  
Constructional Project*

**BİLECİK KENT MEYDANI** ve Yayalaştırma Projesi  
Kentsel Tasarım ve Peyzaj Uygulama Projesi  
*Urban Square Pedestrianisation Project Urban Design  
and Landscape Constructional Project*

**İSTANBUL GÜNGÖREN** Moda Merkezi Düzenleme  
Projesi  
*Güngören Fashion Center Landscape Project*

**İSTANBUL BAĞCILAR** Güneşli Mahallesi Kent Parkı  
Düzenleme Projesi  
*Bağcılar Güneşli District Urban Park Landscape Project*

2013\*

**İSTANBUL PENDİK SAHİLİ** ve Çevre Düzenleme Projesi  
*Pendik Shore Landscape Project*

\* ON Tasarım bünyesinde yapılmıştır.

2018 - ADANA

SEYHAN BARAJ GÖLÜ KIYI ŞERİDİ REHABİLİTASYON  
VE REKREASYON PROJESİ

//

SEYHAN RESERVOIR COASTLINE REHABILITATION  
AND RECREATION PROJECT

*MAVİ İLE YEŞİLİN BULUŞMA NOKTASI*  
*THE MEETING POINT OF BLUE AND GREEN*

Seyhan baraj gölü'nün, 2 milyon m<sup>2</sup> lik yüzölçümüyle proje alanını oluşturan kıyı şeridi, kent merkezinin kuzey yakasındaki yapılaşmanın da sınırını oluşturan koridor boyunca uzanmaktadır. Proje alanı bir taraftan kentleşmenin baskısı ile mücadele ederken, öte yandan Adana halkı için müthiş bir cazibe merkezi oluşturmaktadır. 8km boyunca uzanan proje alanı, araç, yaya ve bisiklet yollarıyla gezilebileceği gibi gezi teknesi güzergahı ile birbirine bağlanarak alternatif ulaşım ağı oluşturulmuştur. Projenin ilk etabı olan aktif zonda kent ile su ilişkisini güçlendirmek amacıyla suya inen basamaklar, seyir platformları ve iskeleler tasarlanmış, yaya ve bisiklet güzergahı boyunca oluşturulan bu alanlarda yeme-içme, dinlenme, oturma ve balık tutma gibi bir çok fonksiyonun gerçekleştirileceği alternatif alanlar oluşturulmuştur.

*Seyhan dam lake, 2 million m<sup>2</sup> of the project area of the coastline forming the area, the center of the city's north side of the border of the building along the corridor that forms the border. While the project area struggles with the pressure of urbanization on the one hand, on the other hand it creates a great center of attraction for the people of Adana. The project area, which extends for 8km, can be visited by vehicle, pedestrian and bicycle paths, and an alternative transportation network has been established by connecting it with the excursion boat route. In the active zone, which is the first stage of the project, steps, water platforms and berths were designed in order to strengthen the water relationship with the city.*





*Adana Seyhan Baraj Gölü Kıyı Şeridi Rehabilitasyon ve Rekreasyon Projesi*  
*Seyhan Reservoir Coastline Rehabilitation and Recreation Project*



2014 - İSTANBUL  
KADIKÖY MEYDANI KENTSEL TASARIM  
VE PEYZAJ UYGULAMA PROJESİ

//

KADIKÖY SQUARE URBAN DESIGN AND  
LANDSCAPE CONSTRUCTIONAL PROJECT

*KAOSTAN DİNGİNLİĞE  
FROM CHAOS TO SERENITY*

Kadıköy Meydanı ve yakın çevresini içine kapsayan proje alanı 512.500 m<sup>2</sup> dir. İstanbul'un kalbi denilebilecek nitelikte, tarihi ve kültürel değerleri de içerisinde barındıran Kadıköy Meydanı aynı zamanda en önemli transfer merkezlerinin başında gelmektedir. Bu durum yaya ve araç trafiğinin çok yoğun olmasına sebep olmakla bir kaos ortamı oluşturmaktadır. Projenin ana hedefi bu sorunsalı ortadan kaldırmaktır. Projeyle araç trafiğinin minimize edilerek yayaların daha konforlu dolaşım sağlayabileceği, yaya-deniz ilişkisinin güçlendirileceği, yeşil alan sürekliliğini sağlanacağı, kullanım çeşitliliğinin artırılacağı erişilebilir, sürdürülebilir bir mekan kurgusu oluşturulması hedeflenmektedir.

*512.500 m<sup>2</sup> project area includes Kadıköy Square and its surroundings. Kadıköy Square, which could be called as the heart of Istanbul with its historical and cultural values, is also a leading transfer center. These conditions cause an intense pedestrian and vehicle traffic and create a chaotic environment. The main objective of the project is to resolve this problematic situation. Project aims providing a comfortable walk area by minimalizing vehicle traffic, empowering relationship between pedestrian and sea, ensuring green area sustainability, increasing the diversity of use and creating an accessible and sustainable space fiction.*



2014 - İSTANBUL  
TAKSİM MEYDANI  
VE YAKIN ÇEVRESİ KENTSEL TASARIM PROJESİ

//

TAKSİM SQUARE  
AND ITS REGION'S URBAN DESIGN PROJECT

*KENTSEL HAFIZAYA SAYGI*  
*RESPECT TO URBAN MEMORY*

Taksim Meydanı sadece İstanbul'un değil, dünyanın en önemli meydanlarından birisidir. Geçmişten günümüze çeşitli mekânsal değişiklikler yaşamış olmasına rağmen önemli bir kent meydanı olmayı sürdürmüştür. Bu bağlamda kent hafızasının önemli izlerini taşımakta ve bu karakteriyle kentin önemli odak noktalarından birini temsil etmektedir. Proje kapsamında, meydan bu sınırlar çerçevesinde bir bütün olarak ele alınmış ve meydanın ve yakın çevresinin mevcut kimliği ve çizgileri mümkün olduğunca korunmaya çalışılmıştır. Kentsel hafızaya saygılı olmak ve meydanın kimliğini değiştirmeksizin meydanın mekan kalitesini arttırmak projenin ana kurgusunu oluşturmuştur.

*Taksim Square is one of the most important squares, not only in İstanbul, but also in the world. In despite of many different spatial changes, it continue to be an important town square. In this regard, Taksim Square still carries the trace from town memory and with this characteristic, it represent as one of the important attraction point of the city. In the project, square took into account as a whole within these borders and its aimed to protect current characteristic and image of the square and its region. Main setup of the project is showing respect to urban memory and increase the quality of places by not changing characteristics of the Taksim Square.*





*İstanbul Kadıköy Meydanı Kentsel Tasarım ve Peyzaj Uygulama Projesi*  
*Kadıköy Square Urban Design And Landscape Constructional Project*



*İstanbul Taksim Meydanı ve Yakın Çevresi Kentsel Tasarım Projesi*  
*Taksim Square and Neighborhood Urban Design Project*



*İstanbul Taksim Meydanı ve Yakın Çevresi Kentsel Tasarım Projesi*  
*Taksim Square And Neighborhood Urban Design Project*



2010 - AYDIN  
KENT MEYDANI  
VE YERALTI OTOPARKI

//

TOWN SQUARE  
AND UNDERGROUND PARKING LOT

*KENTLER MEYDANLARIYLA ANILIR*  
*TOWNS ARE REMEMBERED BY THEIR SQUARES*

Meydanlar konusunda fazlaca zengin olmayan Türkiye’de sayılı meydanlardan birisi Aydın’da bulunuyor. Aydın Kent Meydanı; kuzeyindeki Meydan Park, güneyindeki Bugulma Parkı, batısındaki Bey Camii ve Gar binasıyla toplam 40.000 m<sup>2</sup> alana sahiptir. Meydanla ilgili çalışmada, çevreye uyumlu bir ilişki kurulması göz önünde bulundurularak, kent sakinlerine huzurlu bir mekan sağlarken, trafik sorununu da çözmek temel yaklaşım olarak ele alınmıştır. Bu bağlamda; kent merkezindeki otopark ve oturma dinlenme alanı sorununu çözmek amacı ile meydan altında tek katlı otopark ve bu yapıyla beraber çalışan kafe-restoran tasarlanmıştır. Kullanıcılar üzerinde farklı mekan hissi oluşturmak ve gece-gündüz etkisi oluşturmak amacıyla da “Gece Peyzajı” stili benimsenmiştir.

*In Turkey, where its not have richer numbered of squares, one of the important squares located in Aydın. Aydın Town Square; has an area of 40.000 m<sup>2</sup> including Bey Mosque, Terminal building, Square Park located in the north and Bugulma Park in the west. In this project, providing a peaceful place for the city dwellers and solving the traffic problem has been addressed as a basic approach, by taking into consideration of creating an environment-friendly relationship. In this regard; to solve the problem of parking lot and build recreational areas in town center, it’s designed a single-storey car park and cafe-restaurant, which is working together with this structure. In this design, it’s assimilated the “Night Landscape” style, to create the feeling of a different living space and form a day-night effect.*



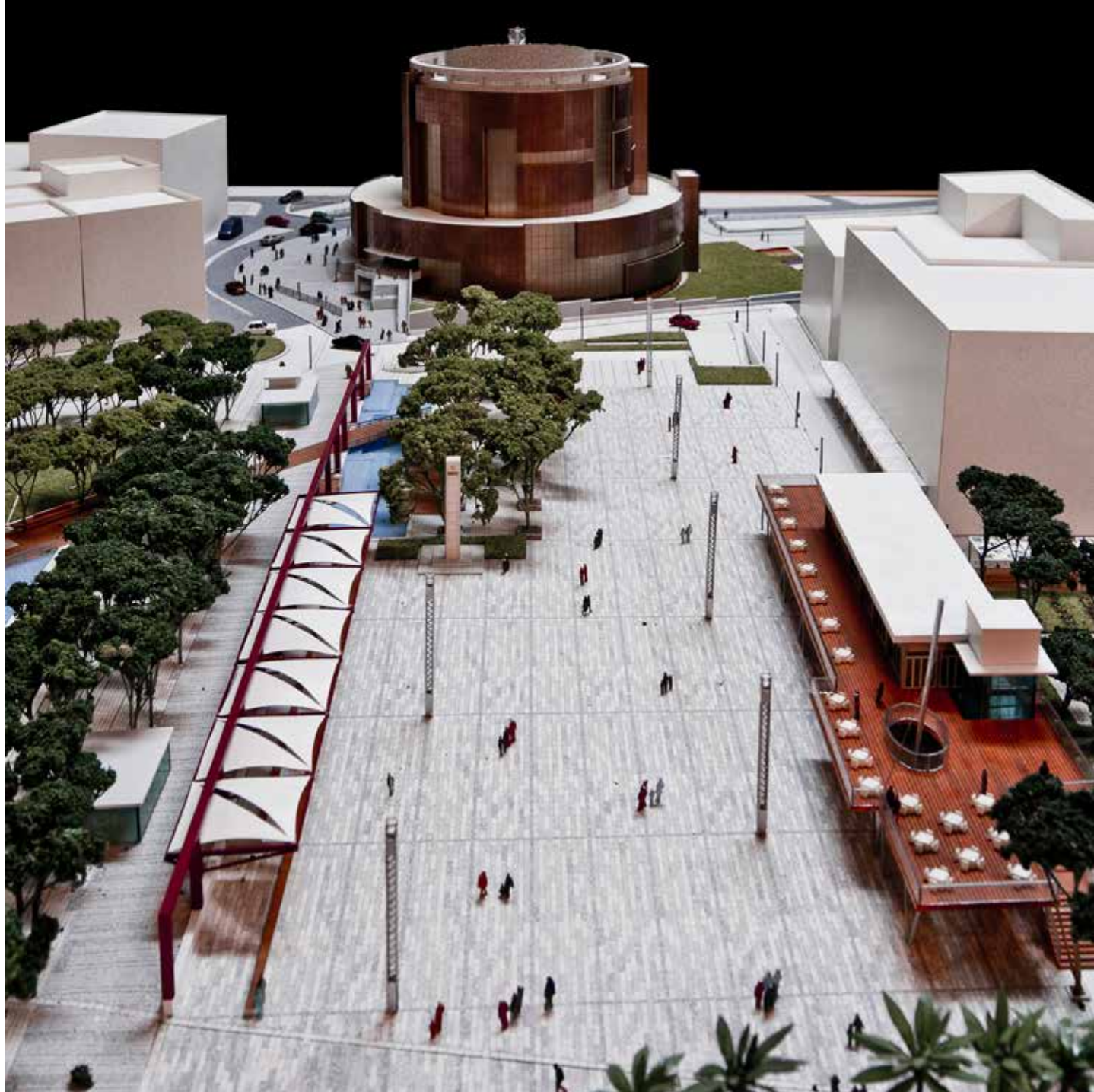

*Aydın Kent Meydanı ve Kapalı Otopark Uygulama Projesi*  
Urban Square and Parking Garage Constructional Project



*İstanbul Bağcılar Güneşli Mahallesi Kent Parkı Düzenleme Projesi*  
Bağcılar Güneşli District Urban Park Landscape Project



# 02

2019

**ANKARA ATATÜRK ORMAN ÇİFTLİĞİ** Rekreasyon Alanı Peyzaj Projesi  
*Atatürk Orman Farm Recreation and Landscape Project*

**ADANA ÇUKUROVA ÜNİVERSİTESİ** Kuzey Yerleşkesi Herkes İçin Erişilebilir Fiziksel Çevre Kampüsü Projesi  
*Çukurova University Accessible Physical Campus Project for Everyone*

**AFYONKARAHİSAR PTT** Engelsiz Tasarım Projesi  
*PTT Unimpeded Design Project*

**ÇANAKKALE LAPSEKİ** Maden Tesisi Bitkisel Peyzaj Uygulama Yapılması  
*Lapseki Mine Institution Landscape Constructional Project*

2009\*

**BİLECİK ŞEHİTLER PARKI** Peyzaj Projesi  
*Şehitler Park Landscape Project*

**BALIKESİR BANDIRMA** Doğalgaz Çevrim Santrali Şev Stabilizasyonu ve Peyzaj Uygulama Projesi  
*Bandırma Natural Gas Combined Cycle Power Chamfer Stabilization Landscape Constructional Project*

2013\*

**ÇANAKKALE GELİBOLU** Ağadere Şehitliği Uygulama Projesi  
*Gelibolu Ağadere Cemetery Constructional Project*

2008\*

**KARABÜK YALNIZCA HİDROELEKTRİK SANTRALİ** Peyzaj Projesi  
*Hydroelectric Power Station Landscape Project*

2011\*

**İSTANBUL HAYDARPAŞA GARI** Çevre Düzenleme Projesi  
*Haydarpaşa Station Landscape Project*

**KARS ANI HARABELERİ** Çevre Düzenleme Projesi  
*Ani Ruins Landscape Project*

**BİTLİS AHLAT SELÇUKLU** Meydanlık Mezarlığı Çevre Düzenleme Uygulama Projesi  
*Ahlat Selçuklu Meydanlık Cemetery Landscape Constructional Project*

**ADANA KOZAN ENERJİSA** Menge Hidroelektrik Santrali Doğa Onarımı Erozyon ve Sedimentasyon Kontrolü ve Peyzaj Uygulama Projesi  
*Kozan Enerjisa Menge Hydroelectric Power Station Erosion and Sedimentation Control Landscape Constructional Project*

2006\*\*

**KOCAELİ DERİNCE** Seka Geri dönüşüm Parkı Kentsel Tasarım ve Peyzaj Projesi  
*Derince Seka Recycling Park Urban Design and Landscape Architecture Project*

2010\*

**KAHRAMANMARAŞ HİDROELEKTRİK SANTRALİ** Şev Stabilizasyonu ve Peyzaj Uygulama Projesi  
*Hydroelectric Power Station Chamfer Stabilization Landscape Constructional Project*

**İSTANBUL TUZLA JEOTERMAL** Peyzaj Uygulama Projesi  
*Tuzla Geothermal Landscape Constructional Project*

\* ON Tasarım bünyesinde yapılmıştır.  
\*\* Kent İmaj bünyesinde yapılmıştır.



**Adana** Ç.Ü Kuzey Yerleşkesi Herkes İçin Erişilebilir Çevre Kampüs Projesi  
Çukurova University Accessible Physical Campus Project for Everyone



**Adana** Ç.Ü Kuzey Yerleşkesi Herkes İçin Erişilebilir Çevre Kampüs Projesi  
Çukurova University Accessible Physical Campus Project for Everyone



**Ankara** Atatürk Orman Çiftliği Rekreasyon Alanı Peyzaj Projesi  
Atatürk Orman Farm Recreation and Landscape Project



**Ankara** Atatürk Orman Çiftliği Rekreasyon Alanı Peyzaj Projesi  
Atatürk Orman Farm Recreation and Landscape Project



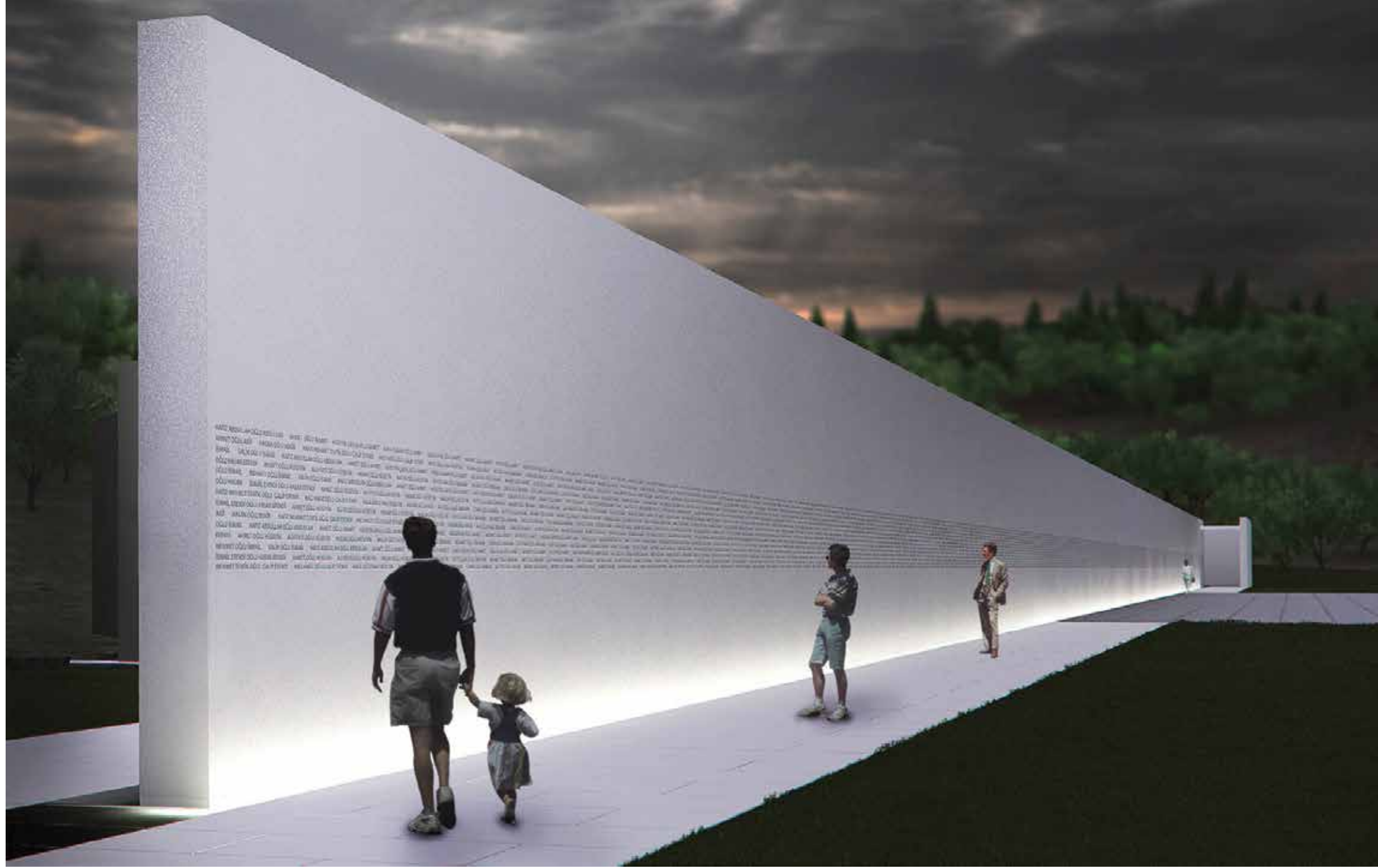

**Çanakkale** Gelibolu Ağadere Şehitliği Uygulama Projesi  
Gelibolu Ağadere Cemetery Constructional Project



**İstanbul** Tuzla Jeotermal Peyzaj Uygulama Projesi  
Tuzla Geothermal Landscape Constructional Project



**Karabük** Yalnızca Hidroelektrik Santrali Peyzaj Projesi  
Yalnızca Hydroelectric Power Station Landscape Project

2011 - İSTANBUL  
HAYDARPAŞA GARI  
ÇEVRE DÜZENLEME PROJESİ  
//  
HAYDARPAŞA STATION  
LANDSCAPE PROJECT

*BİR GAR, MİLYONLARCA ANI*  
*ONE STATION, MILLIONS OF MEMORIES*

II. Abdülhamit döneminde “Yeni Rönesans” üslubunda inşa edilen Haydarpaşa Tren Garı, sadece bir gar değil, kelimenin tam anlamıyla bir tarih hazinesidir. Romandan şiire, anıdan denemeye kadar pekçok edebî verime konu olan Haydarpaşa Tren Garı, buna bağlı olarak Türk Sineması’nda da sıklıkla kullanılan bir mekân, bir plato olmuştur. “Taşradan İstanbul’a gelenlerin İstanbul’la ilk tanıştıkları yer” klişesi, çok sayıda filmin vazgeçilmez sahnesi olmuştur. Garın çevre düzenlemesinde işte bu yoğun tarihî ve kültürel arka plan dikkâte alınarak, yapının bir heykel gibi kentin her noktasından rahatlıkla algılanmasını sağlayacak sade ve yalın bir tasarım yaklaşımı benimsenmiştir.

*Haydarpaşa Train Station, which is built in the style of “New Renaissance” in II. Abdülhamit Era, is not only a station, it is exactly a historical treasure. Haydarpaşa Train Station which is subjected to many novels, poems and essay, also used by Turkish Cinema many times. The cliché of “Spot of meeting with İstanbul who came from the provinces” become an essential scene of many movies. In the environment planning of the station, it’s used a plain and simple design approach, considering this historical and cultural background of the station, to perceived from any spot in the city, like a statue.*



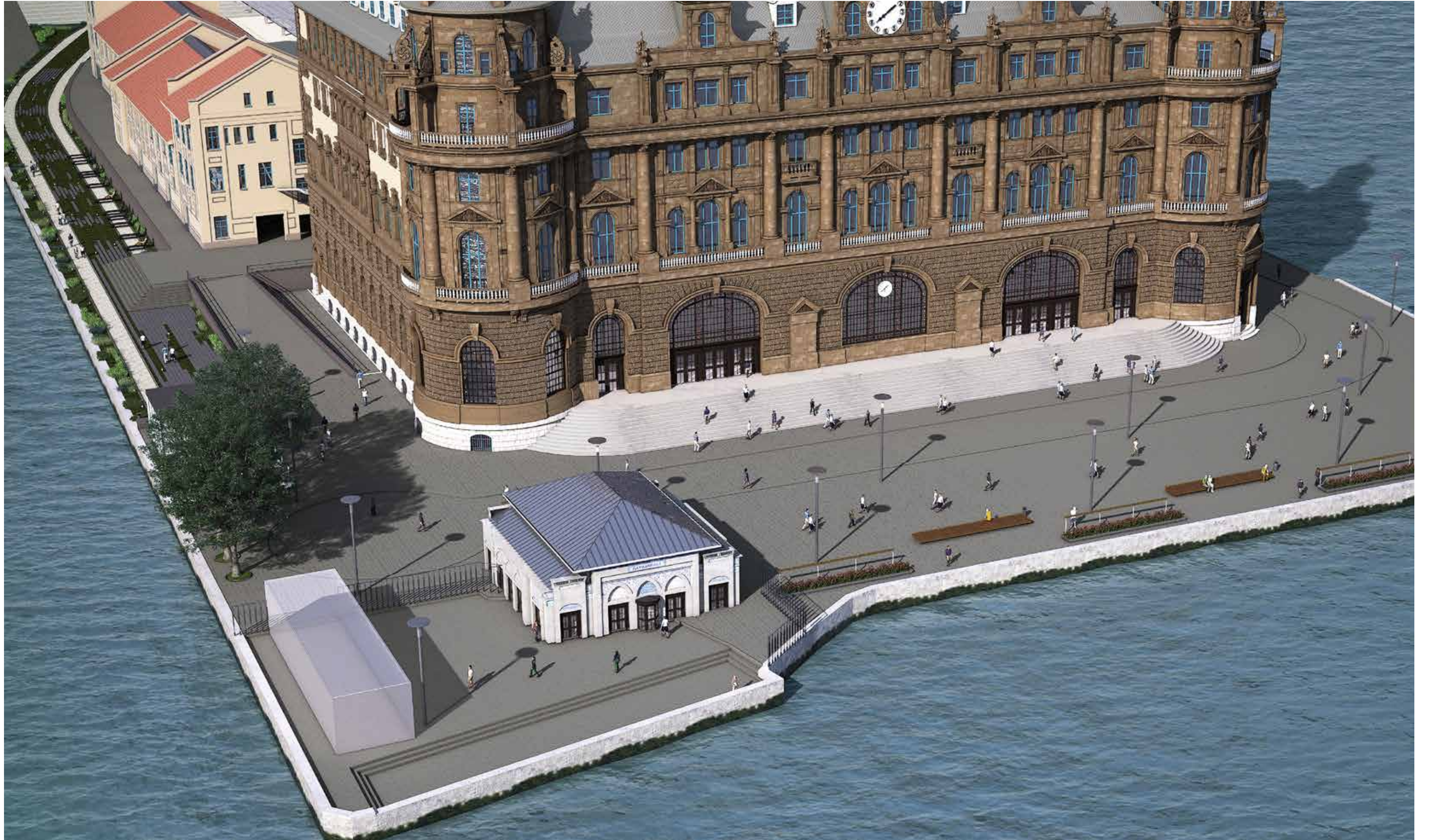

*İstanbul Haydarpaşa Gar Çevre Düzenleme Projesi*  
*Haydarpaşa Station Landscape Project*



# 03

## 2018

**ANKARA GÜDÜL** Seyir Terası ve Rekreasyon Projesi  
*Güdü Observation Deck Recreation Project*

**İSTANBUL ÜMRANİYE** 40 Adet Tema Parkı Peyzaj Uygulama Projesi  
*Ümraniye 40 Thematic Park Landscape Constructional Project*

**ADANA SEYHAN BARAJ GÖLÜ** Kıyı Şeridi Rehabilitasyon ve Rekreasyon Projesi  
*Seyhan Reservoir Coastline Rehabilitation and Recreation Project*

**HATAY ATATÜRK KENT PARKI** Peyzaj Uygulama Projesi  
*Atatürk Urban Park Landscape Constructional Project*

## 2011\*

**HATAY DÖRTYOL** Gençlik Merkezi ve Gençlik Parkı Kentsel Tasarım Konsept Projesi  
*Dört Yol Youth Center and Youth Park Urban Design Concept Project*

**MANİSA KENT PARKI** Kentsel Tasarım, Peyzaj, Mimari ve Mühendislik Uygulama Projeleri  
*Urban Park Urban Design, Landscape, Architecture and Engineering Constructional Projects*

## 2010\*

**ANKARA NEVBAHÇE PARKI** Kentsel Tasarım, Peyzaj ve Mimari Uygulama Projesi  
*Nevbahçe Park Urban Design Landscape and Architecture Constructional Projects*

## 2017

**KAHRAMANMARAŞ MALİK** Ejder Mahallesi Kentsel Dönüşüm Alanı Park Uygulama Projesi  
*Malik Ejder District Urban Transformation Park Constructional Project*

## 2016

**KAHRAMANMARAŞ GAYBERLİ** Millet Parkı Peyzaj Projesi  
*Gayberli Millet Park Landscape Project*

## 2009\*

**BİLECİK** Hamsu Vadisi Rekreasyon Alanı Kentsel Tasarım Projesi  
*Hamsu Valley Recreation Area Urban Design Project*

**BİLECİK** Karasu Vadisi Rekreasyon Alanı Kentsel Tasarım Projesi  
*Karasu Valley Recreation Area Urban Design Project*

## 2014\*

**İSTANBUL BAĞCILAR** Güneşli Mahallesi Kent Parkı Düzenleme Projesi  
*Bağcılar Güneşli District Urban Park Landscape Project*

**İSTANBUL KARTAL** Kumcular Temalı Park Projesi  
*Kartal Kumcular Thematic Park Project*

**İSTANBUL ANADOLU KAVAĞI** Peyzaj Düzenleme Projesi  
*Anadolu Kavağı Landscape Project*

## 2008\*

**ANKARA İVEDİK ORGANİZE SANAYİ** Spor ve Rekreasyon Alanı Peyzaj Projesi  
*İvedik Organize Industry Sport and Recreation Area Landscape Project*

**ANKARA YENİMAHALLE** Çamlıca Mahallesi Kent Parkı Peyzaj ve Mimari Uygulama Projesi  
*Yenimahalle Çamlıca District Urban Park Landscape and Architectural Constructional Project*

**ANKARA YENİMAHALLE** Kültür Park Revizyon Projesi  
*Yenimahalle Culture Park Revision Project*

## 2013\*

**ANKARA MİLLİ BOTANİK BAHÇESİ** Peyzaj Uygulama Projesi  
*National Botanical Garden Landscape Constructional Project*

**MANİSA EMEKLİLER PARKI** Meydan ve Park Uygulama Projesi  
*Emekliler Park Square and Park Constructional Project*

**İSTANBUL ARNAVUTKÖY** Şehir Parkı Peyzaj Uygulama Projesi  
*Arnavutköy City Park Landscape Constructional Project*

**KONYA AKYOKUŞ** Kent Parkı Peyzaj Uygulama Projesi  
*Akyokuş Urban Park Landscape Constructional Project*

## 2006\*\*

**ANKARA DİKMEN VADİSİ** IV. ve V. Etap Kentsel Tasarım ve Peyzaj Master Planı  
*Dikmen Valley IV. and V. Phases Urban Design and Landscape Master Plan*

**ANKARA DİKMEN VADİSİ** III. Etap Kentsel Tasarım, Peyzaj ve Mimari Uygulama Projeleri  
*Dikmen Valley III. Phase Urban Design, Landscape and Architectural Constructional Project*

**KOCAELİ SEKAPARK** Kentsel Tasarım Peyzaj ve Mimari Uygulama Projesi  
*Sekapark Urban Design, Landscape and Architectural Constructional Project*

\* ON Tasarım bünyesinde yapılmıştır.  
\*\* Kent İmaj bünyesinde yapılmıştır.

2013 - ANKARA

TÜRKİYE MİLLİ BOTANİK BAHÇESİ  
PEYZAJ UYGULAMA PROJESİ

//

TURKEY NATIONAL BOTANICAL GARDEN  
LANDSCAPE CONSTRUCTIONAL PROJECT

*BİR BOTANİK BAHÇESİNDEN FAZLASI  
MORE THAN JUST A BOTANICAL GARDEN*

Ankara'nın en önemli rekreasyon alanı, dünyanın sayılı, Türkiye'nin ise en büyük botanik bahçesi olan Türkiye Milli Botanik Bahçesi yaklaşık 2 milyon m<sup>2</sup>lik bir alana sahiptir. Alanın mevcut topoğrafik karakteri, içerisinde barındırdığı dere yatağı üzerinde oluşan doğal göller, mevcut bitki örtüsü ve mikro-kliması yer seçimi için en önemli donelerdir. Araştırma ve geliştirme merkezleri, tematik seralar, eğitici çocuk oyunları, arboretum, ve içerisinde Türkiye'nin önemli endemik bitkilerini de barındıran farklı temalara sahip bahçeleri ile her tip kullanıcıya hitap eden erişilebilir bir tasarım anlayışı benimsenmiştir.

*Turkey National Botanical Garden, which is the world's leading, Turkey's largest botanical garden and the most important recreation area in Ankara, has 2 million m<sup>2</sup> area. Current topographic characteristic, the naturel lakes formed in the river bed, existing vegetation and its microclimate are the most important features of the area. With the research and development centers, thematic greenhouses, educational children games, arboretum and the yards with many different theme which includes Turkey's most important endemic plants, Turkey National Botanical Garden has an accessible and 'appealing to all types of users' design approach.*





*Ankara Milli Botanik Bahçesi Peyzaj Uygulama Projesi*  
*National Botanical Garden Landscape Constructional Project*



*Ankara Dikmen Vadisi IV. ve V. Etap Kentsel Tasarım ve Peyzaj Master Planı*  
*Dikmen Valley IV. and V. Phases Urban Design and Landscape Master Plan*



*Ankara Nevbahçe Parkı Kentsel Tasarım, Peyzaj ve Mimari Uygulama Projesi*  
*Nevbahçe Park Urban Design Landscape and Architecture Constructional Projects*





**Bilecik** Hamsu Vadisi Rekreasyon Alanı Kentsel Tasarım Projesi  
Hamsu Valley Recreation Area Urban Design Project



**Kocaeli** Sekapark Kentsel Tasarım Peyzaj ve Mimari Uygulama Projesi  
Sekapark Urban Design, Landscape and Architectural Constructional Project

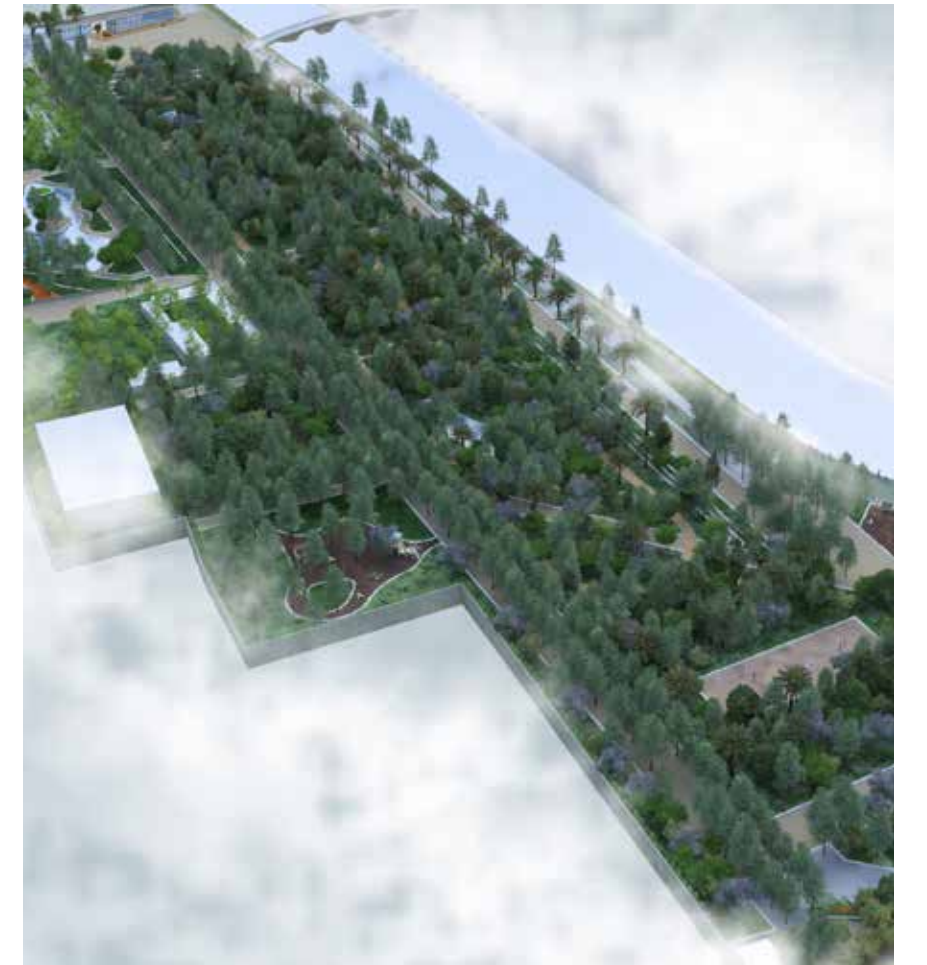

**Hatay** Atatürk Kent Parkı Peyzaj Uygulama Projesi  
Atatürk Urban Park Landscape Constructional Project

2013 - KONYA

AKYOKUŞ KENT PARKI  
PEYZAJ UYGULAMA PROJESİ

//

AKYOKUŞ URBAN PARK  
LANDSCAPE CONSTRUCTIONAL PROJECT

*HEM EĞLENCE, HEM TEFERRÜC  
BOTH ENTERTAINMENT AND EXCURSION SPOT*

Akyokuş rekreasyon alanı, Konya ilinin batısında yer alan Beyşehir yolu üzerinde Konya Ova'sına hakim bir konumdadır. Proje alanı sadece Konya iline değil çevre illerinde hizmet verebilecek niteliklere ve büyüklüğe sahip önemli bir yeşil alandır. Alanın doğal karakteri korunmuş, eğlence-dinlenme fonksiyonları kademelerde oluşan manzara ve vadinin dinginliğinden faydalanılmıştır.

*Akyokuş recreation area located on Beyşehir road in the west of Konya. Project area is a grand green area and have qualities which could provide service not only to Konya city but also to nearby cities. The natural character of the area was preserved, and entertainment-resting functions positioned inside the area by making use of vistas formed in different levels and serenity of the valley.*



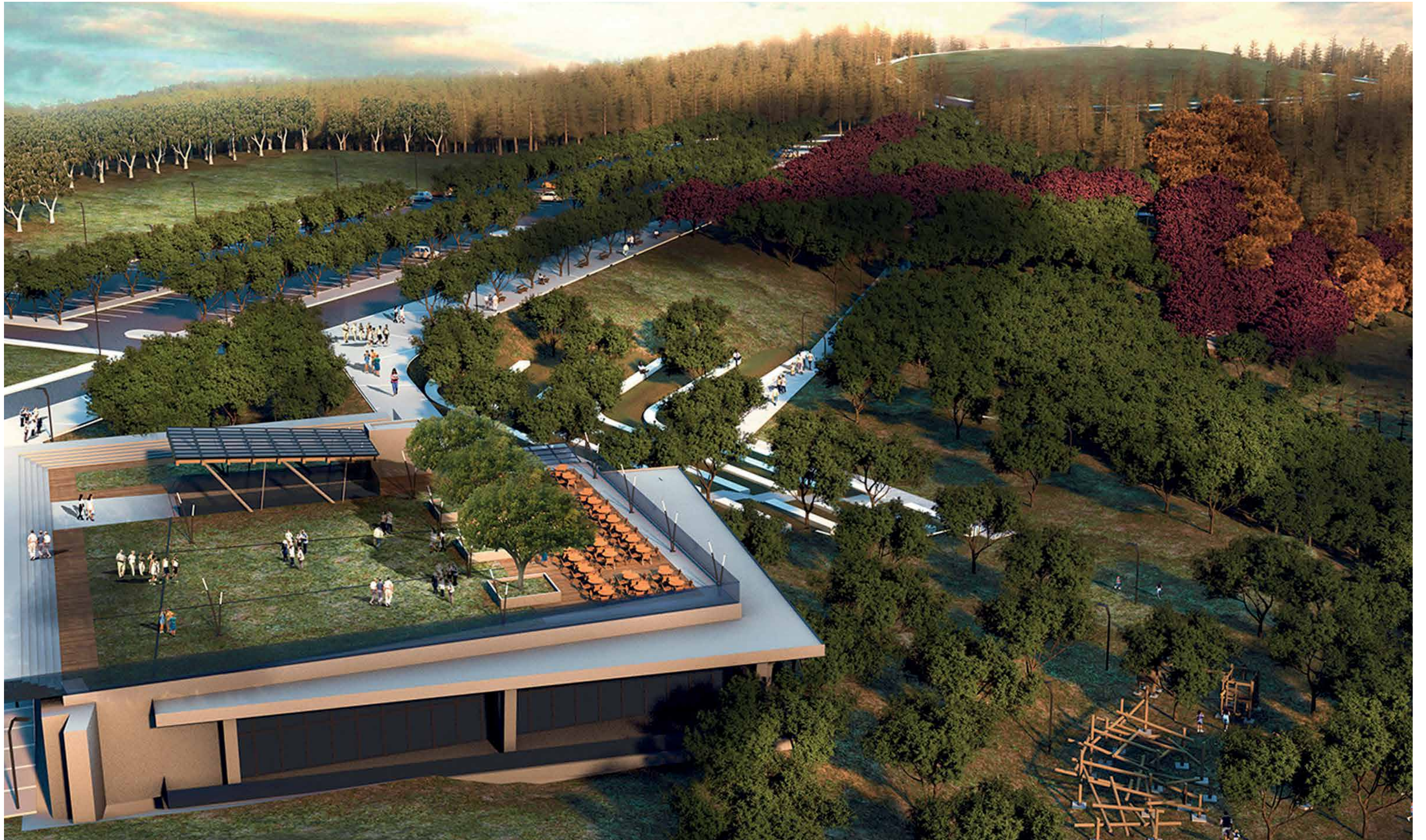

*Konya Akyokuş Kent Parkı Peyzaj Uygulama Projesi*  
*Akyokuş Urban Park Landscape Constructional Project*



2011 - MANİSA

MANİSA KENT PARKI KENTSEL TASARIM, PEYZAJ, MİMARİ  
VE MÜHENDİSLİK UYGULAMA PROJELERİ

//

URBAN PARK URBAN DESIGN LANDSCAPE ARCHITECTURE  
AND ENGINEERING CONSTRUCTIONAL PROJECTS

*IŞIL IŞIL BİR GÜVEN DUYGUSU*  
*A GLITTERING CONFIDENCE*

Kent Parkı, Manisa'nın sosyal gereksinimlerini ve açık yeşil alan ihtiyacını karşılayacak aynı zamanda bölge çapında hizmet verebilecek niteliklere sahip olacak ölçekte, yaklaşık 170.000 m<sup>2</sup>'lik alanda tasarlanmıştır. Atatürk Kent Parkı, öncelikle aydınlatmaları ile adından söz ettirmektedir. Turnike sistemli çevre duvarları ile koruma altına alınan parkın etrafı, etkin ve estetik LED aydınlatmasıyla kullanıcıların güven içerisinde vakit geçirmelerini sağlamaktadır. Proje ile kentin karmaşık fiziksel dokusuna karşıt mümkün olduğunca net ve dingin mekanlar oluşturmak, yeşil alan ağı kurmak ve mevcut ulaşım sistematığı içerisinde yaya ve bisiklet trafiğine öncelik tanımak amaçlanmıştır.

*Town Park designed on a 170.000 m<sup>2</sup> area, in a scale of providing service to the territory and in the manner of compensating social and green area needs of Manisa. Atatürk Town Park, first of all, make an impression of its lighting. Park and its surrounding is put under protection by boundary walls with turnstile system, and it provides a safe place to spend time in courtesy of its effective and aesthetic LED lighting. Project aims to create distinct and quiet places against chaotic physical pattern of the town, establish a green area network and prioritize to pedestrian and bicycle traffic in existing transportation systematic.*





*İstanbul* 40 Adet Tema Parkı Peyzaj Uygulama Projesi Ümraniye  
40 Thematic Park Landscape Constructional Project



*İstanbul* 40 Adet Tema Parkı Peyzaj Uygulama Projesi Ümraniye  
40 Thematic Park Landscape Constructional Project



# 04

## 2018

**ANKARA GÜDÜL** Seyir Terası ve Rekreasyon Projesi  
*Güdüil Observation Deck Recreation Project*

**ADANA SEYHAN BARAJ GÖLÜ** Kıyı Şeridi  
Rehabilitasyon ve Rekreasyon Projesi  
*Seyhan Reservoir Coastline Rehabilitation and  
Recreation Project*

**KARS SARIKAMIŞ** Soğuksu Tabiat Parkı Peyzaj  
Uygulama Projesi  
*Sarıkamış Soğuksu Naturel Park Landscape  
Constructional Project*

**HATAY MAŞUKLU** Rekreasyon Peyzaj Projesi  
*Maşuklu  
Recreation Landscape Project*

**HATAY PAYAS SAHİL BANDI** Peyzaj Uygulama Projesi  
*Payas Coastline Constructional Project*

## 2011\*

**SİVAS PAŞA FABRİKASI** Mesire Alanı Peyzaj, Mimari,  
Mühendislik Uygulama Projesi  
*Paşa Factory Recreation Spot Landscape, Architecture  
Constructional Project*

**ESKİŞEHİR KANLIPINAR GÖLETİ** Kent Parkı Kentsel  
Tasarım Projesi  
*Kanlıpınar Pond Urban Park Urban Design Project*

## 2016

**ANTALYA ÇAĞLARCA** Mesire Alanı Rekreasyon ve  
Sosyal Yaşam Peyzaj Projesi  
*Çağlarca Recreation Spot Recreation and Social Life  
Landscape Project*

## 2010\*

**BATMAN ESENTEPE** Rekreasyon Alanı Peyzaj  
Uygulama Projesi  
*Esentepe Recreation Area Landscape Constructional  
Project*

**RİZE KATARAHTA ŞEHALESİ** Peyzaj Uygulama Projesi  
*Katarahte Waterfall Landscape Constructional Project*

## 2014\*

**İSTANBUL SANCAKTEPE** Mesire Alanı Düzenleme  
Projesi  
*Sancaktepe Recreation Spot Landscape Project*

## 2009\*

**BİLECİK HAMSU VADİSİ** Rekreasyon Alanı Kentsel  
Tasarım Projesi  
*Hamsu Valley Recreation Area Urban Design Project*

**BİLECİK KARASU VADİSİ** Rekreasyon Alanı Kentsel  
Tasarım Projesi  
*Karasu Valley Recreation Area Urban Design Project*

## 2013\*

**MANİSA HAYDAR DERESİ** Çevre Düzenleme  
Uygulama Projesi  
*Haydar Creek Landscape Constructional Project*

\* ON Tasarım bünyesinde yapılmıştır.





*Hatay Payas Sahil Bandı Peyzaj Uygulama Projesi*  
*Payas Coastline Constructional Project*



2014 - İSTANBUL

SANCAKTEPE MESİRE ALANI  
DÜZENLEME PROJESİ

//

SANCAKTEPE RECREATION SPOT  
LANDSCAPE PROJECT

DOĞANIN İÇİNDE DOĞAYI TAKLİT ETMEK  
IMITATING NATURE IN NATURE

Sancaktepe Mesire Alanı Projesi 320.000 m<sup>2</sup>'lik alanda genel olarak meşe ve çam ağacı ormanlarından meydana gelmektedir. Sık ve yüksek boylu ağaçlar alanın genel görüntüsünü oldukça etkili kılmakta, şehrin içinde kendi içinde bir vaha olarak parlamaktadır. Sadece komşu ilçelerden değil, Anadolu yakasındaki her yerden insanları buraya çekebilecek bir potansiyele sahiptir. Arazi yapısına bakıldığında oldukça hareketli bir topoğrafyaya sahip olduğu söylenebilir. Bütün bu mevcut yapı göz önünde bulundurulduğunda alana son derece doğal bir tasarım yapılarak, doğanın içinde doğayı taklit ederek bir mesire alanı elde edilmeye çalışılmıştır. Tüm malzemeler doğada yansımaları bulunabilecek şekilde, ahşap, doğal taş ve kumdan oluşmaktadır. Yürüyüş yolları, spor alanları, çocuk oyun alanlarını yanında, son zamanlarda şehir hayatı içinde önem kazanmış olan macera parkına da yer verilmiştir.

*Sancaktepe Excursion Spot project located on a 320.000 m<sup>2</sup> area with oak and pine forests. Thick and high trees creates an impressive view in the area, and shine like an oasis in the city. It has a potential of attract people not only from nearby counties, but also from Anatolian side. Considering land structure, it is possible to say that it has a dramatic topography. Considering the current structure, it has been aimed to create an excursion spot by imitating nature in nature, with a natural design. Material range includes wood, natural stone and sand which could be found its reflection in the nature. Besides hiking trails, playfields and play grounds, it includes an adventure park which earned an importance in city life recently.*





**İstanbul** Sancaktepe Mesire Alanı Düzenleme Projesi  
Sancaktepe Recreation Spot Landscape Project



**Sivas** Paşa Fabrikası Mesire Alanı Peyzaj, Mimari, Mühendislik Uygulama Projesi  
Paşa Factory Recreation Spot Landscape, Architecture Constructional Project



**Hatay** Maşuklu Rekreasyon Peyzaj Projesi  
Maşuklu Recreation Landscape Project

# 05

2018

**ADANA SEYHAN BARAJ GÖLÜ** Kıyı Şeridi  
Rehabilitasyon ve Rekreasyon Projesi  
*Seyhan Reservoir Coastline Rehabilitation and  
Recreation Project*

**HATAY PAYAS SAHİL BANDI** Peyzaj Uygulama Projesi  
*Payas Coastline Landscape Constructional Project*

2010\*

**ÇANAKKALE KORDONBOYU** ve Çevresinin  
Düzenlenmesine Ait Uygulama Projesi  
*Kordonboyu and Neighborhood Constructional Project*

2014\*

**İSTANBUL KADIKÖY MEYDANI** ve Sahili Kentsel  
Tasarım ve Peyzaj Uygulama Projesi  
*Kadıköy Square Urban Design and Landscape  
Constructional Project*

**İSTANBUL AVCILAR SAHİLİ** ve Yat Limanı Kentsel  
Tasarım ve Peyzaj Uygulama Projesi  
*Avcılar Coast and Marina Urban Design and Landscape  
Constructional Project*

**İSTANBUL ANADOLU KAVAĞI** Peyzaj Düzenleme  
Projesi  
*Anadolu Kavağı Landscape Project*

2009\*

**BURSA GEMLİK SAHİLİ** Kentsel Tasarım Projesi  
*Gemlik Coast Urban Design Project*

2013\*

**İSTANBUL PENDİK SAHİLİ** Çevre Düzenleme Projesi  
*Pendik Shore Landscape Project*

**MANİSA HAYDAR DERESİ** Çevre Düzenleme  
Uygulama Projesi  
*Haydar Creek Landscape Constructional Project*

**İSTANBUL ŞİLE** Dolgu Alanı Peyzaj Uygulama Projesi  
*Şile Filling Area Landscape Project*

2005\*\*

**KOCAELİ DERİNCE** Seka Kent Parkı ve İzmit Kıyı  
Düzenlemesi, Kentsel Tasarım, Mimari ve Peyzaj Projesi  
*Derince Seka Recycling Park Urban Design and  
Landscape Architecture Project*

2011\*

**BATMAN İLUH DERESİ** ve Çevresi Kentsel Dönüşüm  
Projesi  
*İluh Creek and Neighborhood Urban Transformation  
Project*

**ADANA MENGE** Hidroelektrik Santrali Şev  
Stabilizasyonu ve Peyzaj Uygulama Projesi  
*Kozan Enerjisa Menge Hydroelectric Power Station  
Chamfer Stabilization Landscape Constructional Project*

**HATAY İSKENDERUN** Payas Sahili Kentsel Tasarım,  
Peyzaj ve Mimari Uygulama Projesi  
*İskenderun Payas Coastline Landscape and Architecture  
Constructional Project*

**İZMİR SEFERİHİSAR** Yat Limanı Peyzaj Uygulama  
Projesi  
*Seferihisar Marina Landscape Constructional Project*

2004\*\*

**KOCAELİ DERİNCE** Sahil Düzenlemesi Kentsel Tasarım  
ve Peyzaj Projesi  
*Derince Coast Urban Design and Landscape Architecture  
Project*

\* ON Tasarım bünyesinde yapılmıştır.  
\*\* Kent İmaj bünyesinde yapılmıştır.





*Adana Seyhan Baraj Gölü Kıyı Şeridi Rehabilitasyon ve Rekreasyon Projesi*  
*Seyhan Reservoir Coastline Rehabilitation and Recreation Project*



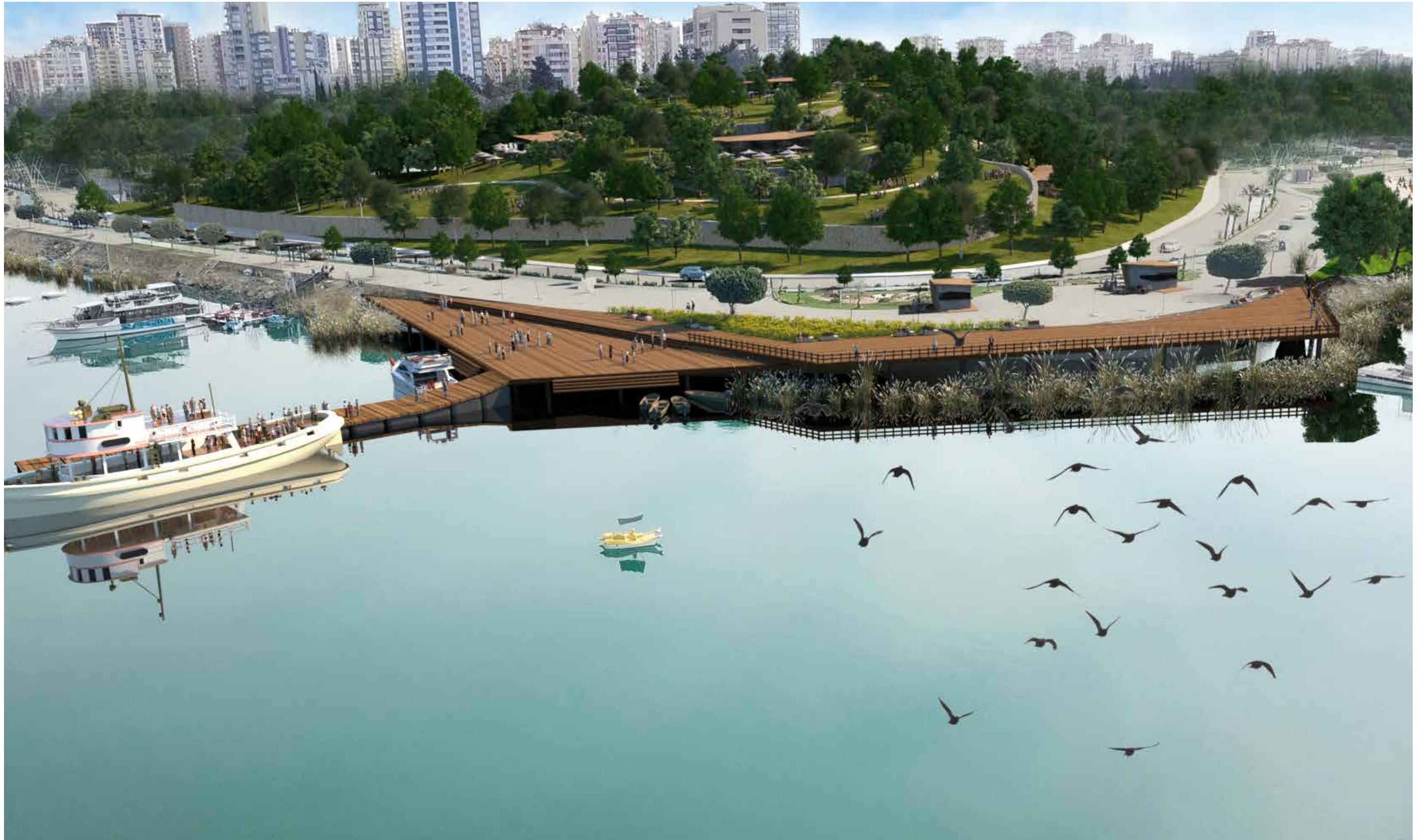

*Adana Seyhan Baraj Gölü Kıyı Şeridi Rehabilitasyon ve Rekreasyon Projesi*  
*Seyhan Reservoir Coastline Rehabilitation and Recreation Project*





**Antalya** Konyaaltı Sahili Mimari ve Kıyı Düzenlemesi  
Konyaaltı Coast Architecture and Waterfront Design



**Balıkesir** Bandırma Tasarım Parkı  
Bandırma Design Park



**Bursa** Gemlik Sahili Kentsel Tasarım Projesi  
Gemlik Coast Urban Design Project





**Baltkesir** Bandırma Tasarım Parkı  
Bandırma Design Park





**İstanbul** Kadıköy Kurbağalıdere Vadisi  
Kadıköy Kurbağalıdere Valley



**Çanakkale** Kordonboyu ve Çevresinin Düzenlenmesine Ait Uygulama Projesi  
Kordonboyu and Neighborhood Constructional Project



**İstanbul** Kadıköy Meydanı ve Sahili Kentsel Tasarım ve Peyzaj Uygulama Projesi  
Kadıköy Square Urban Design and Landscape Constructional Project



**Çanakkale** Kordonboyu ve Çevresinin Düzenlenmesine Ait Uygulama Projesi  
Kordonboyu and Neighborhood Constructional Project



## 2017

**TRABZON Delmar Konutları**  
*Delmar Dwellings*

**ANKARA GÖLBAŞI** Ali Bumin Villa Bahçesi Peyzaj  
Düzenleme Projesi  
*Gölbaşı Ali Bumin Villa Garden Landscape Project*

**ŞIRNAK CİZRE** Toki Yerleşim Alanı  
*Cizre Toki Settlement Area*

## 2013\*

**LIBYA** 2000 Konut Kompleksi Peyzaj Konsept Projesi  
*Dwelling Complex Of 2000 Houses Landscape Concept Project*

**İSTANBUL EMLAK KONUT** Yerleşim ve Ticaret  
Geliştirme Projesi Kentsel Tasarım ve Peyzaj Uygulama  
Projesi  
*Emlak Konut Housing and Commerce Development Urban Design and Landscape Constructional Project*

**İSTANBUL KİPTAŞ** Bahçeşehir Evleri Konut ve Ticaret  
Geliştirme Projesi Kentsel Tasarım ve Peyzaj Uygulama  
Projesi  
*Kiptaş Bahçeşehir Dwellings Housing and Commerce Development Urban Design and Landscape Constructional Project*

## 2016

**KASTAMONU GÖKKUŞAĞI VİLLALARI**  
Peyzaj Uygulama Projesi  
*Gökkuşığı Villas Landscape Constructional Project*

**ANKARA BEYTEPE KONUTLARI**  
Peyzaj Uygulama Projesi  
*BeYTEPE Dwellings Landscape Constructional Project*

## 2012\*

**ANKARA NEV BOTANİK** Konutları II. ve III. Etap Peyzaj  
Uygulama Projesi  
*Nev Botanik Dwellings II. and III. Phase Landscape Constructional Project*

**KUZEY IRAK ERBİL** Darin Şehrikentsel Peyzaj Konsept  
Projesi  
*Erbil Darin Landscape Constructional Project*

## 2011\*

**ANKARA PARK ORAN KONUTLARI** Peyzaj Uygulama  
Projesi  
*Park Oran Dwellings Landscape Constructional Project*

**ANKARA CAPITAL COUNTRY** Konutları Peyzaj  
Uygulama Projesi  
*Capital Country Dwellings Landscape Constructional Project*

**URFA İPEK SİTESİ** Peyzaj Uygulama Projesi  
*İpek Site Landscape Constructional Project*

\* ON Tasarım bünyesinde yapılmıştır.

## 2015

**ANKARA BALLIKPINAR** Villa Bahçesi Peyzaj Uygulama  
Projesi ve Uygulaması  
*Ballıkpinar Villa Garden Landscape Constructional Project*

**ANKARA BEYSUKENT** Renkyol İnşaat Beysukent  
Konakları 140 Villalık Toplu Konut Peyzaj ve Çevre  
Düzenleme Projesi  
*Beysukent Renkyol Construction Beysukent Dwellings Housing Estate Of 140 Villas Landscape Constructional Project*

**ANKARA REZİDANS ORAN** Çatı Bahçesi Peyzaj  
Uygulama Projesi Ve Uygulaması  
*Residence Oran Roof Garden Landscape Constructional Project*

**ANKARA ÇUBUK** Villa Bahçesi Peyzaj Uygulama Projesi  
ve Uygulaması  
*Çubuk Villa Garden Landscape Constructional Project*

**KONYA YENİKENT** Park Evleri Toplu Konut Peyzaj  
Uygulama Projesi  
*Yenikent Park Houses Housing Estate Landscape Constructional Project*

## 2014\*

**ANKARA YDA İNŞAAT** Konut ve Ofis Kuleleri Peyzaj  
Uygulama Projesi  
*YDA Construction House and Office Towers Landscape Constructional Project*

**ANKARA YDA İNŞAAT** Nevbahçe Konutları III. ve IV.  
Etap Peyzaj Uygulama Projesi  
*YDA Construction Nevbahçe Houses III. and IV.Phase Landscape Constructional Project*

**ANKARA HİT YAPI** Konut Geliştirme Projesi Peyzaj  
Uygulama Projesi  
*Hit Construction Dwelling Development Landscape Constructional Project*

**ANKARA NATA** Çankaya Ofis Kompleksi  
*Nata Çankaya Office Complex*

**ANKARA ALTIN KOZA** İpek Rezidansları Konut ve Ofis  
Geliştirme Projesi Peyzaj Uygulama Projesi  
*Altın Koza İpek Residences House and Office Development Landscape Constructional Project*

**İSTANBUL EMAAR SQUARE** Karma Kullanımlı Kentsel  
Gelişim Projesi Kentsel Tasarım ve Peyzaj Uygulama  
Projesi  
*Emaar Square Mixed Use Urban Development, Urban Design and Landscape Constructional Project*



2011 - ANKARA

PARK ORAN KONUTLARI  
PEYZAJ UYGULAMA PROJESİ

//

PARK ORAN DWELLINGS  
LANDSCAPE CONSTRUCTIONAL PROJECT

*GERÇEK BİR "PARK ORTAMI"*  
*A REAL "PARK ENVIRONMENT"*

Park Oran sitesi yıkılan TBMM Lojmanları'nın yerine inşa edilen, yeni bir yaşam alanı oluşturmaktadır. Projenin en önemli özelliği otopark sorununu yer altında çözümlerken tamamen çatı bahçelerinden oluşan büyük bir peyzaj alanına sahip olmasıdır. Binalar konumlandırılırken oluşan yeşil avlu, merkezinden geçen dere ve göletler, oturma ve dinlenme alanları, çocuk oyun alanları ile zenginleştirilmiştir. Ankara'da benzersiz bir bitkisel düzenlemeye sahip Park Oran konutları birçok özel bitki türünü sergilemektedir.

*Park Oran estates built on the land of old Turkish Grand National Assembly lodging which is demolished, and it creates a new living zone. The most important characteristic of the project is to solving parking lot problem in underground, and having a grand landscape which is composed by roof gardens. The green yard which created while positioning the buildings, is enrich by creeks and small lakes in the center, resting zones and playgrounds. Park Oran Estates have a unique vegetal arrangement in Ankara and many special plant species.*



2012 - ANKARA

NEV BOTANİK KONUTLARI II. VE III. ETAP  
PEYZAJ UYGULAMA PROJESİ

//

NEV BOTANIC DWELLINGS II. AND III. PHASE  
LANDSCAPE CONSTRUCTIONAL PROJECT

*BİRKAÇ SİTE, BOLCA SÜRPRİZ*  
*A FEW ESTATES, MANY SUPRISES*

Ankara Yenimahalle'de yer alan Nevbahar Konutları, 3 etaptan oluşan konut blokları ve ortasında yer alan Nevbahçe kent parkı ile sanayi gelişim bölgesinde yeşil bir vaha oluşturmaktadır. Vadi düzenlemelerinde arazinin mevcut morfolojisi kullanılırken, farklı kotlarda sürpriz mekânlar oluşturulmuştur. Spor alanları, çocuk oyun parkları ve ticari kullanımlarla mevcut konut bloklarında yaşayanların kullanacağı bir büyük bahçe -Nevbahçe- oluşturulmuştur.

*Nevbahar Residence which is located in Yenimahalle, Ankara, creates a green oasis in the middle of industry development territory with 3-staged blocks and Nevbahce town park in the middle of it. During arrangement of the valley, it has been used the current morphology of terrain and created bonus places in different levels. It has been formed a grand garden -Nevbahçe- with its playfield, playgrounds for children and places for commercial use.*





**Ankara Park Oran Konutları Peyzaj Uygulama Projesi**  
Park Oran Dwellings Landscape Constructional Project



**Ankara Park Oran Konutları Peyzaj Uygulama Projesi**  
Park Oran Dwellings Landscape Constructional Project



**Ankara Nev Botanik Konutları II. ve III. Etap Peyzaj Uygulama Projesi**  
Nev Botanik Dwellings II. and III. Phase Landscape Constructional Project



**Ankara Nev Botanik Konutları II. ve III. Etap Peyzaj Uygulama Projesi**  
Nev Botanik Dwellings II. and III. Phase Landscape Constructional Project



2011 - İSTANBUL

EMAAR SQUARE PROJESİ TİCARET VE TURİZM GELİŞTİRME  
KENTSEL TASARIM VE PEYZAJ UYGULAMA PROJESİ

//

EMAAR SQUARE HOUSING TRADE AND TOURISM DEVELOPMENT  
URBAN DESIGN AND LANDSCAPE CONSTRUCTIONAL PROJECT

*GERÇEKTEN "FARKLI"*  
*GENUINELY "DIFFERENT"*

Dünyaca isim yapmış mimari ve peyzaj mimarlığı ofislerinin (Foster & Partners, SWA vb.) bir arada bulunduğu ve proje ürettiği İstanbul'un en prestijli karma kullanım projesi olan Emaar Square Projesi, gerçek anlamda "farklı" bir projedir. Proje, "farklı" tasarım üslubuna sahip yapıları bir arada tutan, ortak bir bazada mevcut ilişkileri güçlendiren peyzaj yaklaşımı gözetilerek tasarlanmıştır. Bu yaklaşım, farklı meydanlar, avlular, sokaklar ortaya çıkartarak mekanda bulunan kullanıcıların değişik deneyimlerine imkan tanımaktadır.

*Emaar Square Project is a genuinely "different" project. It is the İstanbul's most prestigious mixed utilization project which is partaking by world renowned architecture and landscape architectural companies (Foster & Partners, SWA, etc.) Project's design approach is holding together buildings with "different" design styles, strengthen current relationship in a common ground. This approach aims to create different experiences to the consumers by revealing different squares, yards, streets.*





**İstanbul** Emaar Square Karma Kullanımlı Kentsel Gelişim Projesi Kentsel Tasarım ve Peyzaj Uygulama Projesi  
Emaar Square Mixed Use Urban Development, Urban Design and Landscape Constructional Project



**Kuzey Irak** Erbil Darin Kentsel Peyzaj Konsept Projesi  
Erbil Darin Landscape Constructional Project



**Kuzey Irak** Erbil Darin Kentsel Peyzaj Konsept Projesi  
Erbil Darin Landscape Constructional Project





*Ankara Residence Oran Çatı Bahçesi Peyzaj Uygulama Projesi ve Uygulaması*  
*Residence Oran Roof Garden Landscape Constructional Project*



# 07

2018

**TOKAT ERBAA** Adalet Binası Peyzaj Uygulama Projesi  
*Erbaa Courthouse Landscape Constructional Project*

2017

**ANKARA HAYMANA** 300 Kişilik Yurt Binası İle Altyapı ve Çevre Düzenlemesi Projesi  
*Haymana Dormitory Infrastructure and Landscape Design Project*

**ANKARA** Yelken Plaza Ofis Uygulama Projesi  
*Yelken Plaza Office Constructional Project*

2010\*

**AYDIN BELEDİYE HİZMET BİNASI** Mimari, Peyzaj ve Mühendislik Uygulama Projeleri  
*Municipality Service Building Architecture, Landscape and Engineering Constructional Project*

**ADANA OPTİMUM** Alışveriş Merkezi Peyzaj Uygulama Projesi  
*Optimum Shopping Centre Landscape Constructional Project*

**ANKARA ODTÜ** Türk Telekom Ar-Ge Binası Peyzaj Uygulama Projesi  
*METU Türk Telekom Ar-Ge Building Landscape Constructional Project*

2016

**TOKAT İL SAĞLIK MÜDÜRLÜĞÜ** Peyzaj Uygulama Projesi  
*İl Sağlık Müdürlüğü Landscape Constructional Project*

**ANKARA TÜRK TELEKOM YDA** Aydınlikelver Veri Merkezi Peyzaj Uygulama Projesi  
*Türk Telekom YDA Aydınlikelver Data Center Landscape Constructional Project*

**ANKARA DIKMEN** Ofis Bloğu Konsept Projesi  
*Dikmen Office Block Concept Project*

**ANKARA TAGEM** Kampüsü Peyzaj Uygulama Projesi  
*TAGEM Campus Landscape Constructional Project*

2009\*

**GAZİANTEP SANKOPARK** Alışveriş Merkezi Peyzaj Uygulama Projesi  
*Sankopark Shopping Centre Landscape Constructional Project*

**ANKARA TOBB** İkiz Kuleler Peyzaj Uygulama Projesi  
*TOBB Twin Towers Landscape Constructional Project*

2014\*

**İSTANBUL EMAAR SQUARE** Karma Kullanımlı Kentsel Gelişim Projesi Kentsel Tasarım ve Peyzaj Uygulama Projesi  
*Emaar Square Mixed Use Urban Development, Urban Design and Landscape Constructional Project*

**ADANA ÇUKUROVA** Bölgesel Havalimanı Kompleksi  
*Çukurova Regional Airport Complex*

**ANKARA GÜMRÜK BAKANLIĞI** Peyzaj Uygulama Projesi  
*Gümrük Ministry Landscape Constructional Project*

2012\*

**İSTANBUL MECİDYEKÖY** Peyzaj Uygulama Projesi  
*Mecidiyeköy Landscape Constructional Project*

2008\*

**ANKARA TÜRKİYE BAROLAR BİRLİĞİ** Hizmet Binası ve Çevresi Peyzaj Konsept Projesi  
*Türkiye Barolar Birliği Service Building and Neighborhood Landscape Concept Project*

**MANİSA MEYDAN ALIŞVERİŞ MERKEZİ** Peyzaj Projesi  
*Shopping Centre Landscape Project*

**GAZİANTEP SANKOPARK** Redevco Alışveriş Merkezi Peyzaj Projesi  
*Sankopark Redevco Shopping Centre Landscape Project*

**İSTANBUL VAKKO** Binası Peyzaj Konsept Projesi  
*Vakko Building Landscape Concept Project*

**ADANA ALIŞVERİŞ MERKEZİ** Peyzaj Projesi  
*Adana Shopping Centre Landscape Project*

2011\*

**İZMİR OPTİMUM** Alışveriş Merkezi Peyzaj Uygulama Projesi  
*Optimum Shopping Centre Landscape Constructional Project*

**MANİSA MAGNESIA** Alışveriş Merkezi Peyzaj Uygulama Projesi  
*Magnesia Shopping Centre Landscape Constructional Project*

**SAMSUN PARK** Alışveriş Merkezi Peyzaj Uygulama Projesi  
*Park Shopping Centre Landscape Constructional Project*

**İSTANBUL EMAAR SQUARE** Konut, Ticaret ve Turizm Geliştirme Kentsel Tasarım ve Peyzaj Uygulama Projesi  
*Emaar Square Housing, Trade and Tourism Development Urban Design and Landscape Constructional Project*

**İSTANBUL HAYDARPAŞA GARI** Çevre Düzenleme Projesi  
*Haydarpaşa Station Landscape Project*

2007\*

**ANKARA GORDİON** Alışveriş Merkezi Peyzaj Projesi  
*Gordion Shopping Centre Landscape Project*

**ERZURUM MEYDAN ALIŞVERİŞ MERKEZİ** Peyzaj Projesi  
*Erzurum Square Shopping Centre Landscape Project*

\* ON Tasarım bünyesinde yapılmıştır.



2011 - MANİSA

MAGNESİA ALIŞVERİŞ MERKEZİ  
PEYZAJ UYGULAMA PROJESİ

//

MAGNESIA SHOPPING CENTRE  
LANDSCAPE CONSTRUCTIONAL PROJECT

*YEŞİL ALANDA TİCARETİN BEREKETİ*  
*PLENTIFULNESS OF COMMERCE IN GREEN AREA*

Magnesia alışveriş merkezi; İzmir yolu üzerinde, Manisa'nın en önemli ulaşım noktası olan Mimar Sinan Bulvarı üzerindeki ana kavşağın önünde yemyeşil bir alan içinde konumlanmıştır. Bulunduğu konumdaki doğal kot farkı ile iki ayrı kattan giriş sağlanan Magnesia AVM tasarlanırken, gece-gündüz kullanımı ve insan ölçeği esas alınmıştır. Mekan kalitesi ve kullanılan sert ve yumuşak peyzaj elemanlarının dengesi ile iklime uygun, nefes alabilen mekanlar sunmaktadır.

*Magnesia shopping mall located in a green area on Izmir road, just in front of the main crossing on Mimar Sinan Boulevard which is the most important transportation point of Manisa. In designing stage of Magnesia Mall which provides two entrance from two different floor due to its difference of levels, day-night usage and human scale was taken as a basis. Place represents areas which could breath and harmonize with climate, by courtesy of quality of the area and the balance of both hard and soft landscape elements.*





**Manisa** Manisa Meydan Alışveriş Merkezi Peyzaj Projesi  
Manisa Square Shopping Centre Landscape Project



**Ankara** TOBB İkiz Kuleler Peyzaj Uygulama Projesi  
TOBB Twin Towers Landscape Constructional Project



**Adana** Çukurova Bölgesel Havalimanı Kompleksi  
Adana Çukurova Regional Airport Complex



2012- İSTANBUL

RÖNESANS  
MECİDİYEKÖY İŞ MERKEZİ

//

RÖNESANS  
MECİDİYEKÖY TRADE CENTRE

*METROPOLÜN GÖBEĞİNDE "AVLU"*  
*A "BACKYARD" IN THE MIDDLE OF A METROPOLIS*

Geleneksel Türk mimarisinin modern bir yorumu olan Mecidiyeköy İş Merkezi çevre düzenlemesinde, kullanıcılara; sakin, huzurlu, avlu içerisinde yeşil bir bahçe imkanı sağlayacak tasarım yaklaşımı benimsenmiştir. Çalışanların İstanbul'un yoğun iş temposu içerisinde farklı bir ortam yaşaması ve şehrin stresinden uzaklaşması hedeflenmiştir.

*In the environmental planning of Mecidiyeköy Trade Centre, which is a modern comment of Traditional Turkish architecture, was seized a design approach a quiet, peaceful area and providing a green garden inside the yard for consumers. It aimed to help employees to save from stressful city life and intense working hours.*



2007- ANKARA  
GORDION ALIŞVERİŞ MERKEZİ  
PEYZAJ PROJESİ

//

SHOPPING CENTRE  
LANDSCAPE PROJECT

*DIŞA DÖNÜK, AKTİF BİR PEYZAJ*  
*AN EXTROVERT, ACTIVE LANDSCAPE*

Yaklaşık 4.000m<sup>2</sup>'lik lineer bir ada üzerine kurgulanan Gordion AVM'de kapalı mekan çokluğuna karşı alternatif yaşam alanları geliştirmek öncelenmiştir. Tesisin kapalı mekan kullanımından oluşan olumsuz etkisini ve "sadece alışveriş amaçlı mekan" kurgusunu yumuşatmak amacıyla, dışa dönük ve aktif bir peyzaj alanı oluşturmak hedeflenmiştir. Bu bağlamda bina çevresinde bulunan açık alanlar; su öğeleri, farklı kotlarda yeşil alanlar ve bunlarla beraber çalışan oturma mekanları ile donatılarak bir yaşam alanı tasarlanmıştır.

*Its prioritize to develop alternate living areas against indoor redundancy of building Gordion Mall which is built on a 4.000m<sup>2</sup> linear island. Its aimed to create an extrovert and active landscape, to soften negative influence from consisting of indoor usage and perception of "a place just for shopping". In this regard, open areas around the building has been designed as a living area with water elements, green areas in different levels and sitting areas which are working together with these.*



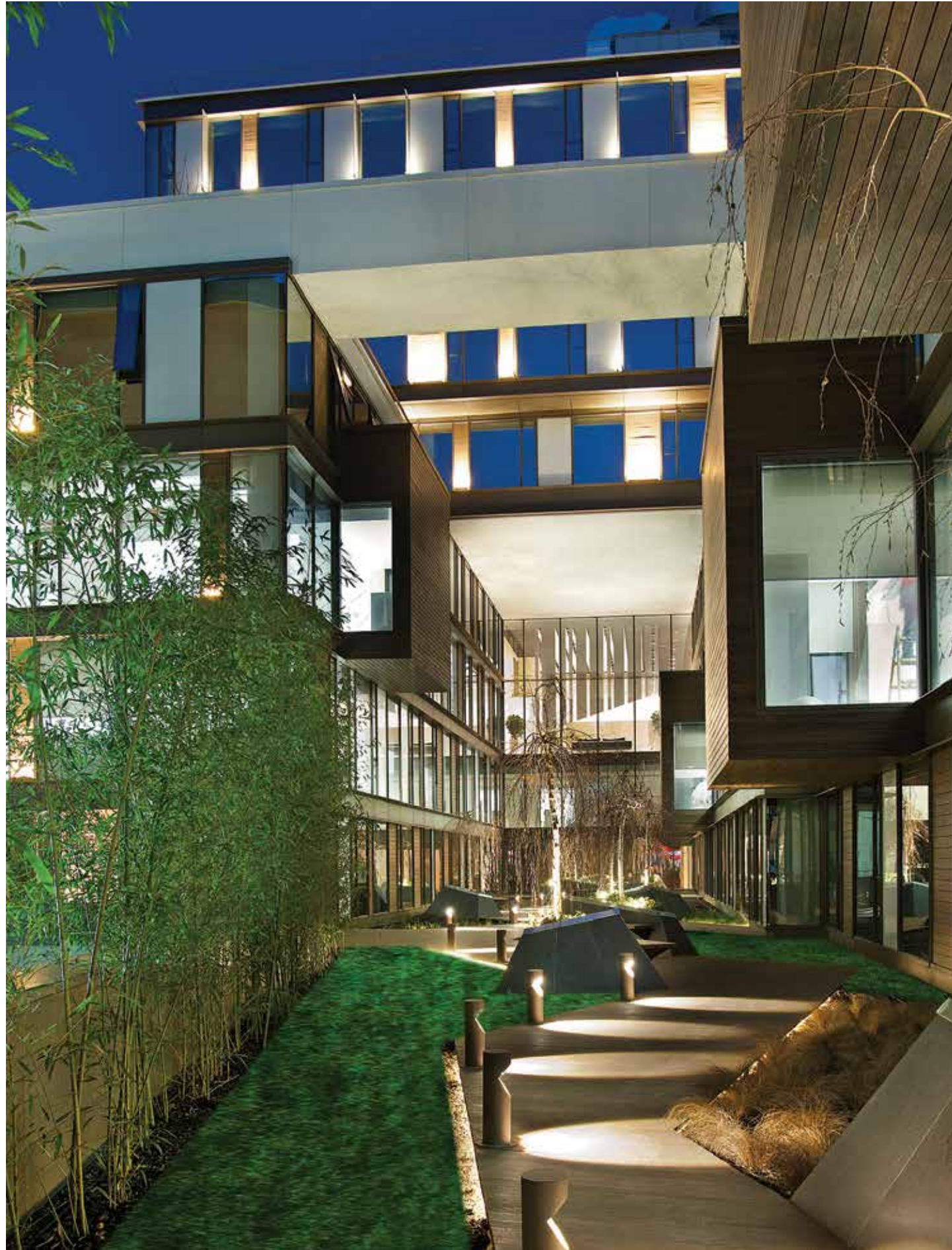

*İstanbul Rönesans Mecidiyeköy Peyzaj Uygulama Projesi*  
*Rönesans Mecidiyeköy Landscape Constructional Project*



*Ankara Gordion Alışveriş Merkezi Peyzaj Projesi*  
*Gordion Shopping Centre Landscape Project*



*Ankara Gordion Alışveriş Merkezi Peyzaj Projesi*  
*Gordion Shopping Centre Landscape Project*



# 08

2019

**İZMİR ÇİĞLİ** Köprülü Kavşağı Peyzaj Düzenleme Projesi  
*Çiğli Bridge and Junction Landscape Project*

2018

**İZMİR BORNOVA** Ege Üniversitesi Kavşağı Peyzaj Düzenleme Projesi  
*Bornova Ege University Junction Landscape Project*

**MUĞLA BODRUM** Yalıkavak Mahallesi İnönü Atatürk Lütü Efendi Caddesi ve Meydanı Yol, Cadde, Bulvar, Meydan Yenileme ve Düzenlemesi  
*Bodrum Yalıkavak Mahallesi İnönü Atatürk Lütü Efendi Street and Square Road, Street, Boulevard Renovation Project*

**MUĞLA ULA** Gökalp Gündüz Caddesi ve Meydanı, Yol, Cadde, Bulvar ve Meydan Yenileme ve Düzenlemesi  
*Ula Gökalp Gündüz Street and Square Road, Street, Boulevard Renovation Project*

2016

**KAHRAMANMARAŞ KENT MEYDANI** ve Trabzon Caddesi Peyzaj Uygulama Projesi  
*Square and Trabzon Street Landscape Constructional Project*

**KAHRAMANMARAŞ MADALYALI KAVŞAĞI** Peyzaj Projesi  
*Madalyalı Junction Landscape Project*

2014\*

**İSTANBUL GÜNGÖREN** Moda Merkezi Düzenleme Projesi  
*Güngören Fashion Center Landscape Project*

2012\*

**İSTANBUL** İstanbul Geneli Sokak, Cadde Sağıklaştırma Projeleri  
*İstanbul Street, Road Rehabilitation Projects*

2011\*

**BATMAN TURGUT ÖZAL BULVARI** Peyzaj Uygulama Projesi  
*Turgut Özal Boulevard Landscape Constructional Project*

2009\*

**İZMİR YAYA AKSI** Peyzaj Konsept Projesi  
*Pedestrian Axis Landscape Concept Project*

\* ON Tasarım bünyesinde yapılmıştır.



2016 - KAHRAMANMARAŞ

KENT MEYDANI  
VE TRABZON CADDESİ PEYZAJ UYGULAMA PROJESİ

//

TOWN SQUARE  
AND TRABZON STREET LANDSCAPE CONSTRUCTIONAL PROJECT

*GERÇEK BİR "TARİHLE BULUŞMA"*  
*I AN ACTUAL "MEETING WITH HISTORY"*

*Kale eteklerinden başlayan proje alanı; Ulu Cami, Tarihi Divanlı Hamamı, Arasa Cami, Kapalı Çarşı, Taşmescit, Sütçü İmam Heykeli gibi birçok yapıyı içinde barındıran, Kahramanmaraş'ın en önemli tarih ve kültür aksını oluşturmaktadır. Aynı zamanda meydan, Kahramanmaraş'ın alışveriş ve ticaret merkezidir. Geçmişin izleri ile günümüz mimarisini harmanlayan proje; kullanıcıların, tarihi dokuyu hissederken, cadde ve meydanlarda konforlu bir hayat sürmelerini sağlayan dokunuşlarla modern bir kent merkezi oluşturmayı hedeflemektedir.*

*Project area which is set from foots of the castle, includes Ulu Mosque, Historical Divanlı Bath, Arasa Mosque, Grand Bazaar, Taşmescit, Sütçü İmam Statue and many more. It is the most important part of Kahramanmaraş' history and culture. Also, the square is the center of shopping and trade in Kahramanmaraş. The project, which is blending traces of the past and modern-day architecture, aims to create a town center for consumers to feel historical pattern of the city and spend their life in comfortable streets and squares.*





**Kahramanmaraş Kent Meydanı ve Trabzon Caddesi Peyzaj Uygulama Projesi**  
Urban Square and Trabzon Street Landscape Constructional Project



**Kahramanmaraş Madalyalı Kavşağı Peyzaj Projesi**  
Madalyalı Junction Landscape Project





**İzmir** Ege Üniversitesi Kavşağı Peyzaj Düzenleme Projesi Bornova  
Ege University Junction Landscape Project



**İzmir** Ege Üniversitesi Kavşağı Peyzaj Düzenleme Projesi Bornova  
Ege University Junction Landscape Project



**İzmir** Çiğli KöprülÜ Kavşağı Peyzaj Düzenleme Projesi - Gediz Deltası  
Çiğli Bridge and Junction Landscape Project - Gediz Delta



**İzmir** Çiğli KöprülÜ Kavşağı Peyzaj Düzenleme Projesi - Gediz Deltası  
Çiğli Bridge and Junction Landscape Project - Gediz Delta





**Muğla** Ula Gökçalp Gündüz Caddesi ve Meydanı, Yol, Cadde, Bulvar ve Meydan Yenileme ve Düzenlemesi  
Ula Gökçalp Gündüz Street and Square Road, Street, Boulevard Renovation Project



**Muğla** Bodrum Yalıkavak Mahallesi İnönü Atatürk Lütfü Efendi Caddesi ve Meydanı Yol, Cadde, Bulvar, Meydan Yenileme ve Düzenlemesi  
Bodrum Yalıkavak Mahallesi İnönü Atatürk Lütfü Efendi Street and Square Road, Street, Boulevard Renovation Project



**Muğla** Ula Gökçalp Gündüz Caddesi ve Meydanı, Yol, Cadde, Bulvar ve Meydan Yenileme ve Düzenlemesi  
Ula Gökçalp Gündüz Street and Square Road, Street, Boulevard Renovation Project



# 09

2018

**BURSA ENTEGRE SAĞLIK KAMPÜSÜ** Peyzaj  
Uygulama Projesi  
*Entegrated Health Campus Landscape Constructional  
Project*

2010\*

**ANKARA TOBB** Üniversitesi Kampüsü Kentsel Tasarım  
ve Peyzaj Uygulama Projesi  
*TOBB University Campus Urban Design and Landscape  
Constructional Project*

2017

**ANKARA ÇAMLIDERE** Eğitim Kampüsü Peyzaj Projesi  
*Çamlidere Education Campus Landscape Project*

2009\*

**IRAK ERBİL**, İhsan Doğramacı İlköğretim Okulu ve Lisesi  
Çevre Düzenleme Projesi  
*Erbil, İhsan Doğramacı Elementary and High School  
Landscape Project*

2016

**KASTAMONU ÜNİVERSİTESİ** Çevre Düzenlemesi ve  
Peyzaj Uygulama Projesi  
*Kastamonu University Landscape Constructional Project*

**ERZURUM FİZİK TEDAVİ VE REHABİLİTASYON  
MERKEZİ** Sağlık Kampüsü Peyzaj Uygulama Projesi  
*Erzurum Physical Therapy and Rehabilitation Center  
Health Campus Landscape Constructional Project*

2007\*

**ANKARA TOBB** Üniversitesi, Öğrenci Yurtları Peyzaj  
Projesi  
*TOBB University Dormitories Landscape Project*

2014\*

**ANKARA BİLKENT** Üniversitesi Yurt Bölgesi Peyzaj  
Konsept Projesi  
*Bilkent University Dormitory Area Landscape Concept  
Project*

\* ON Tasarım bünyesinde yapılmıştır.



2010 - ANKARA  
TOBB ÜNİVERSİTESİ KAMPÜSÜ KENTSEL TASARIM  
VE PEYZAJ UYGULAMA PROJESİ

//

TOBB UNIVERSITY CAMPUS URBAN DESIGN  
AND LANDSCAPE CONSTRUCTIONAL PROJECT

ÇİZGİLER VE YENİ NESİL  
LINES AND NEW GENERATION

TOBB Üniversitesi kampüsü yaklaşık 500.000 m<sup>2</sup>'lik alan üzerine kurulması planlanan eğitim ve yaşam alanıdır. Yurt binaları, Teknoloji Merkezi, Yabancı Diller Fakültesi, Ekonomi ve Teknoloji Fakültesi uygulaması tamamlanan binalardır. Kampüs tamamlandığında geniş bir yaya allesi, alle sonunda oluşturulacak olan spor ve rekreasyon alanı, dinlenme ve dolaşım alanları ile öğrencilerin eğitim saatleri dışında da kampüs içerisinde nitelikli vakit geçirmelerini sağlayacak şekilde tasarlanmıştır. Kampüs binalarının en önemli özelliği ortak yeşil alanlar dışında kendi avlularında dersliklere yeşil perspektifler sunmasıdır.

*TOBB University campus is planned to build as an education and living area on 500.000 m<sup>2</sup> land. Dormitories, Technology, Foreign Languages Faculty, Economy and Technology Faculty are the buildings which application completed. Project designed with a wide pedestrian alley, and at the end of this alley; sport and recreation area, resting and walk areas, and areas which provides to students spend qualified times except their education times. The most important feature of the campus buildings is representing green perspective to classrooms in their own yards, except common green areas.*





*Ankara TOBB Üniversitesi Kampüsü Kentsel Tasarım ve Peyzaj Uygulama Projesi*  
*TOBB University Campus Urban Design and Landscape Constructional Project*



*Ankara TOBB Üniversitesi Kampüsü Kentsel Tasarım ve Peyzaj Uygulama Projesi*  
*TOBB University Campus Urban Design and Landscape Constructional Project*



*Ankara TOBB Üniversitesi Kampüsü Kentsel Tasarım ve Peyzaj Uygulama Projesi*  
*TOBB University Campus Urban Design and Landscape Constructional Project*



2016 - KASTAMONU

KASTAMONU ÜNİVERSİTESİ KUZEYKENT YERLEŞKESİ ÇEVRE  
DÜZENLEME VE PEYZAJ UYGULAMA PROJESİ

//

KASTAMONU UNIVERSITY KUZEYKENT COMPOUND  
ENVIRONMENT PLANNING AND LANDSCAPE APPLICATION PROJECT

*TOPOĞRAFYAYA UYUMLU BİR YAŞAM ALANI*  
*A LIVING AREA COHERENT WITH TOPOGRAPHY*

Kentleşmeden uzak, doğa ile iç içe 11 fakülte, 2 enstitü, 4 yüksek okul ve 11 meslek yüksekokulu ile 2 milyon m<sup>2</sup> alana kurulu olan Kastamonu Üniversitesi Yerleşkesi, Türkiye'nin sayılı kampüsleri arasına girmeye adaydır. Çok geniş bir alana sahip olan yerleşkede, araç ve yaya sirkülasyonunun topoğrafya ile uyumlu bir şekilde tüm fakülteleri birbirine bağlayan ana arter olarak çözümü sağlanmıştır. Konser alanları, kafeler, mesire alanları, spor kompleksleri, kullanıcılar göz önünde bulundurularak en işlevsel şekilde tasarlanmıştır.

*Kastamonu University Compound is one of the most important compounds in Turkey. It is located in a 2 million m<sup>2</sup> natural zone, away from urbanization and it includes 11 faculty, 2 institutes, 4 academy and 11 vocational school. In this huge compound, vehicle and pedestrian circulation problem solved with a main arterial road, which connects each faculties and compatible with topography. Concert areas, cafes, picnic areas and sport complexes have been designed by taking in the consideration of consumers.*





*Kastamonu Üniversitesi Çevre Düzenlemesi ve Peyzaj Uygulama Projesi*  
*Kastamonu University Landscape Construction Project*



*Kastamonu Üniversitesi Çevre Düzenlemesi ve Peyzaj Uygulama Projesi*  
*Kastamonu University Landscape Construction Project*



*Ankara ODTÜ Teknokent Peyzaj Uygulama Projesi*  
*METU Teknokent Landscape Construction Project*



# YARIŞMALAR COMPETITIONS

---



## 2017

**BURSA OSMANGAZİ** Belediyesi Çekirge Meydanı Mimari, Kentsel Tasarım ve Peyzaj Projesi Yarışması  
*Osmangazi Municipality Çekirge Sqaure Architecture, Urban Design and Landscape Project*

**BALIKESİR BANDIRMA** Tasarım Parkı Yarışması  
*Bandırma Design Park Competition*

## 2012

**BURSA ORHANGAZI** Meydanı ve Çevresi Kentsel Tasarım Proje Yarışması (3. Mansiyon Ödülü)  
*Orhangazi Sqaure and Neighborhood Project Competition (3rd Mansion Award)*

## 2011

**ANKARA YENİMAHALLE** Mehmet Akif Ersoy Mahallesi Kentsel Dönüşüm Proje Yarışması-Davetli Yarışma (İkincilik Ödülü)  
*Yenimahalle Mehmet Akif Ersoy District Urban Transformation Project Competition Invited Competition (2nd Award)*

## 2006

**BURSA KIZYAKUP** Kent Parkı Kentsel Tasarım ve Mimari Proje Yarışması (Satın Alma Ödülü)  
*Kızıyakup Urban Park Urban Design and Architecture Project Competition (Purchasing Award)*

**ORDU ÜNYE** Kent Meydanı Yunus Emre Parkı Kentsel Tasarım Yarışma Projesi  
*Ünye City Sqaure Yunus Emre Park Urban Design Project Competition*

## 2015

**ANTALYA KONYAALTI** Sahili Mimari ve Kıyı Düzenlemesi Fikir Projesi Yarışması (İkincilik Ödülü)  
*Konyaaltı Coast Arcitecture and Waterfront Design Concept Project Competition (2nd Award)*

**ANKARA ODTÜ** Teknokent Peyzaj Uygulama Projesi Yarışması  
*METU Teknokent Landscape Constructional Project*

## 2010

**İZMİT SAHİLİ** Peyzaj ve Kentsel Tasarım Proje Yarışması (3.Mansiyon Ödülü)  
*Izmit Coast Landscape and Urban Design Project Competition (3rd Honorable Mention Award)*

**ZONGULDAK LAVUAR** Koruma Alanı ve Çevresi Koruma, Planlama, Kentsel Tasarım, Mimarlık ve Peyzaj Düzenleme Proje Yarışması (**Birincilik Ödülü**)  
*Lavuar Protection Area and Neighborhood Protection, Planning, Urban Design, Architecture and Landscape Project Competition (1st Award)*

## 2005

**BURSA YILDIRIM KAPLIKAYA** Rekreasyon Vadisi Kentsel Tasarım ve Mimari Yarışma Projesi (İkincilik Ödülü)  
*Yıldırım Kaplıkaya Recreation Valley Urban Design and Architecture Project Competition (2nd Award)*

## 2014

**ÇANAKKALE GELİBOLU** Yarımadası Tarihi Milli Parkı Odak Alanları Fikir Projesi Yarışması (Üçüncülük Ödülü)  
*Gelibolu Peninsula Historical National Park Focus Areas Concept Project Competition (3rd Award)*

## 2008

**BURSA ULUDAĞ MİLLİ PARKI** I. ve II. Bölgeler Kentsel Tasarım Proje Yarışması (**Birincilik Ödülü**)  
*Uludağ National Park I. and II. Phases Urban Design Project Competition (1st Award)*

**ANKARA ÇAMLICA MAHALLESİ** Kent Parkı Kentsel Tasarım Proje Yarışması (**Birincilik Ödülü**)  
*Yenimahalle Çamlıca District Urban Park Urban Design Project Competition (1st Award)*

## 2004

**İZMİR PANANOS PLAJI** Kentsel Tasarım ve Peyzaj Proje Yarışması (İkincilik Ödülü)  
*Pananos Beach Urban Design and Landscape Project Competition (2nd Award)*

**TRABZON KALKINMA MAHALLESİ** Parkı Bölgesel Fikir Projesi Yarışması (Üçüncülük Ödülü)  
*Kalkınma District Park Regional Concept Project Competition (3rd Award)*

## 2013

**İSTANBUL KADIKÖY** Kurbağalıdere Vadisi Fikir Projesi Yarışması (Eşdeğer Ödül)  
*Kadıköy Kurbağalıdere Valley Concept Project Competition (Equivalent Award)*

**ÇANAKKALE GELİBOLU** Ağadere Şehitliği Proje Yarışması (**Birincilik Ödülü**)  
*Gelibolu Ağadere Cemetery Project Competition (1st Award)*

**ÇANAKKALE KENT MEYDANI** Proje Yarışması (İkincilik Ödülü)  
*City Square Project Competition (2nd Award)*

## 2007

**ADANA ZİYAPAŞA** Mahallesi Mimar Sinan Parkı Kesimi Kentsel Tasarım Ulusal Proje Yarışması (Beşinci Mansiyon)  
*Ziyapaşa District Mimar Sinan Park Intersection Urban Design National Project Competition (5th honorable Mention Award)*

**İSTANBUL MALTEPE** Bölge Parkı Fikir Projesi Yarışması (**Birincilik Ödülü**)  
*Maltepe Region Park Concept Project Competition (1st Award)*

**HONG KONG KIYI MERKEZİ** Proje Yarışması  
*Waterfront Area Project Competition*

## 2002

**ANKARA GÜVENPARK** ve Yakın Çevresi Kentsel Peyzaj Tasarımı Öğrenci Proje Yarışması (Jüri 2. Özel Ödülü)  
*Güvenpark and Neighborhood Urban Landscape Design Student Competition (Jury Private 2nd Award)*





**Balıkesir** Bandırma Tasarım Parkı Yarışması  
Bandırma Design Park Competition



**Balıkesir** Bandırma Tasarım Parkı Yarışması  
Bandırma Design Park Competition



**Balıkesir** Bandırma Tasarım Parkı Yarışması  
Bandırma Design Park Competition



2015 - ANTALYA

KONYAALTI SAHİL MİMARİ  
VE KIYI DÜZENLEMESİ FİKİR PROJESİ YARIŞMASI

//

KONYAALTI COAST ARCHITECTURE  
AND COASTAL RECREATION CONCEPT PROJECT COMPETITION

KONYAALTI BEY DAĞLARIYLA BULUŞUYOR  
KONYAALTI MEETS WITH BEY MOUNTAINS

Katılımcılar: Dr. Oktan Nalbantoğlu, Tuğba Akyol, Gamze Çevik, Nur Hilal Dizdar, Serap Ketboğa, Ferdi İnanlı, Süleyman Çinkiliç, İrem Küreğibüyük

Konyaaltı'nı Türkiye'deki diğer sahillerden ayıran en önemli özellik içinde bulunduğu coğrafyadır, bir geniş çizgi gibi denizle Bey Dağları arasında uzanmasıdır. Beydağları'yla Konyaaltı birlikte varılmaya adanmış bir bütünü temsil ederler. Konyaaltı Beydağları'ndan aldıklarını tüm baskılara rağmen doğal hayat olarak geri verir ve bir düzlem gibi Beydağları'nın estetiğini yeniden oluşturur ve yansıtır. Beydağları'nın gölgesi bu projenin tasarımının çıkış noktasıdır. Bu projeye kıyı adeta Beydağları'yla "konuşmaktadır".

*Participants: Dr. Oktan Nalbantoğlu, Tuğba Akyol, Gamze Çevik, Nur Hilal Dizdar, Serap Ketboğa, Ferdi İnanlı, Süleyman Çinkiliç, İrem Küreğibüyük*

*The most important difference of Konyaaltı from other coasts in Turkey, is the region in which it and its position like a wide line between sea and Bey Mountains. Bey Mountains and Konyaaltı represent a monolith which is committed to exist together. Konyaaltı return everything as natural life that it took from Bey Mountains, and it reflect and revive aesthetic of Bey Mountains. Shadow of the Bey Mountains is the point of origin of this project. In fact, with this project, the coast "commune" with Bey Mountains.*





*Antalya Konyaaltı Sahili Mimari ve Kıyı Düzenlemesi Fikir Projesi Yarışması*  
*Konyaaltı Coast Architecture and Waterfront Design*



2014 - ÇANAKKALE

GELİBOLU YARIMADASI TARİHİ MİLLİ PARKI AĞADERE  
HASTANESİ VE ŞEHİTLİĞİ FİKİR PROJESİ YARIŞMASI

//

GELİBOLU PENINSULA HISTORICAL NATIONAL PARK, AĞADERE  
HOSPITAL AND MARTYRDOM COMPETITION

*MÜCADELE, UMUT, SONSUZLUK ÜÇLEMESİ:  
GELİBOLU YARIMADASI  
STRUGGLE, HOPE, ETERNITY TRILOGY:  
GALLIPOLI PENINSULA*

Katılımcılar: Dr.Oktan Nalbantoğlu, Tuğba Akyol, Alper Tüfekçioğlu, Koray Kalay, Gizem Karabay, Gözde Ünver, Sevgi Çalı, Ece Demir, Bora Bayrakçı, Esat Can Meker, Orhan Gökcek

Tarihimizin en önemli olaylarından birisi olan Çanakkale Muhabereleleri'nin en dramatik anlarına şahitlik eden mekânlardan birisi de Ağadere Sahra Hastanesi'dir. Burada yaşananlar; bir taraftan çaresizliği, umutsuzluğu imgelerken, diğer taraftan da gurur ve umudu anlatmaktadır. O mekânda yaşanan, ölüm duygusu değil, yaşadığı toprakları savunamamanın üzüntüsüdür aslında. Ölüm bir korku değil, pişmanlıktır. Yaşamak ise hayatta kalmak değil, mücadelenin devamıdır. Ağadere Sahra Hastanesi'ne getirilen askerlerin amacı, bir an önce iyileşerek cepheye dönmektir. Elbette şehit olmak mukaddestir, güzeldir ama o esnada o mekâna hakim olan duygu, hızlıca iyileşip, vatan müdafaasına, kutsal değerlerin savunulmasına bir an önce dönebilmektir. Proje, bu duygulardan yola çıkarak hayat bulmuştur. Ziyaretçilerin, geçmişte yaşananları ve duyguları en basit ve en yalın dille duyumsamasına çalışılmıştır.

*Participants: Dr.Oktan Nalbantoğlu, Tuğba Akyol, Alper Tüfekçioğlu, Koray Kalay, Gizem Karabay, Gözde Ünver, Sevgi Çalı, Ece Demir, Bora Bayrakçı, Esat Can Meker, Orhan Gökcek*

*Ağadere Sahra Hospital is one of the witnesses to most dramatic moments of Çanakkale Battles which is one of the most important event in our history. The things that happened here; on the one hand, imagines desperation and hopelessness, and on the other hand it describes pride and hope. What happened here is not the feeling of death, but in fact, it's the sadness of unable to defend the motherland. Death is not a fear, but a penance. Living, on the other hand, is not surviving, but the continuation of the struggle. The soldiers who hospitalised in Ağadere Sahra Hospital, have only one purpose; return to battlefield. For sure, being martyred is sacred, but in that moment, the feeling dominates the place is returning to defense of homeland and its sacred values after a quick recovery. This project has been aroused with these feelings. It has been designed for to make visitors feel those experiences and emotions with the simplest and basic aspects.*





**Çanakkale** Gelibolu Yarımadası Tarihi Milli Parkı Odak Alanları Fikir Projesi Yarışması  
Gelibolu Peninsula Historical National Park Focus Areas Concept Project Competition



2013 - İSTANBUL

## KURBAĞALIDERE VADİSİ FİKİR PROJESİ YARIŞMASI

//

## KURBAĞALIDERE VALLEY PROJECT IDEA COMPETITION

## AMAÇ GÜNÜ KURTARMAK DEĞİL, GELECEK KURGULAMAK PURPOSE; IS NOT SAVE THE DAY, BUT TO BUILD FUTURE

Katılımcılar:Dr.Oktan Nalbantoğlu,Tuğba Akyol,Elif Toraman,Ferdi İnanlı,Gülce Kantürer

İstanbul Kadıköy kent merkezi, gününbirlik planlama kararlarıyla bir çöküş süreci yaşamaktadır. Hastadır ve artık nefes alamamaktadır. Son günlerini konforlu geçirmek için yapılan önerilerden çok, işlemeyen kısımların ameliyat edilmesi gerekir. Sadece kıyı ve dere boyu düzenlemesi değil, kent ve bölge ölçeğinde de.İstanbul'un geneli için doğadan yana tavır takınan, kent yaşamını iyileştiren stratejik yaklaşımlara ihtiyaç vardır, Bu proje İstanbul'un Kadıköy'üne nefes aldirmek, günü kurtarmak değil geleceği kurgulamak, şehrin doğayla bütünleşebileceğini göstermek üzerine bir söylem geliştirmektedir. Projenin en önemli vurgusu havza koruma yaklaşımıdır. İstanbul'un hayat damarları olarak tanımlanabilecek vadiler sistemi ve özellikle vadi tabanları (Kuşdili Çayırı, Uzunçayır, Kurbağalidere, vd.); 1950'li yıllara kadar büyük oranda tarımsal faaliyetlere ev sahipliği yapmış, I. sınıf verimli topraklarıyla bölgenin önemli üretim merkezi olmuş ancak bugün çarpık kentsel yaşam ortamlarına dönüşmüşlerdir. Kurtarıcı rolüne soyunan Fikirtepe Dönüşüm Modeli gibi mevcut projeler, bağlamdan uzak ve kentsel çatlakları daha da derinleştiren uygulamalar olmaktadır..

*Participants:Dr.Oktan Nalbantoğlu,Tuğba Akyol,Elif Toraman,Ferdi İnanlı,Gülce Kantürer*

*İstanbul Kadıköy city center is in a collapse period because of the daily planning decisions. It is sick and unable to breathe. It has to operated its non-operating parts, rather than suggestions which are make for spend its last days comfortable. This surgery should not only for its coast and downstream regulations, but also in a city and territory scale. For İstanbul city, it's needed strategic approaches which are enhance city life and take a stand for the nature. This project is developing a discourse to make Kadıköy breath. Not to save the day, but to build future, to show that the city could concrete with the nature. The most important emphasis of this project is the watershed protection approach. Valley plains and valleys system, which could be describe as life veins of İstanbul (Kuşdili Meadow, Uzunçayır, Karbağalidere, and the others); were home to agricultural activities until the 1950s and with its first class fertile soil, it became an important production center in the territory. But today, these lands transformed into unplanned urban environment. Ongoing projects like "Fikirtepe Transformation Model" take the savior role themselves, and have applications which are away from the context and deepen the urban cracks.*





*İstanbul Kadıköy Kurbağalidere Vadisi Fikir Projesi Yarışması  
Kadıköy Kurbağalidere Valley Concept Project*



*Adana Ziya Paşa Mahallesi Mimar Sinan Parkı Kesimi Kentsel Tasarım Ulusal Proje Yarışması  
Ziya Paşa District Mimar Sinan Park Intersection Urban Design National Project Competition*



*Hong Kong Merkez Kıyı Merkezi Proje Yarışması  
Hong Kong Waterfront Area Project Competition*



2010 - İZMİT  
İZMİT SAHİLİ PEYZAJ VE KENTSEL TASARIM  
PROJE YARIŞMASI

//

İZMİT COAST LANDSCAPE AND URBAN  
DESIGN PROJECT COMPETITION

## TÜKENMEKTE OLAN BİR KENTİN HAYATA TUTUNUŞU A HOLDING ON TO LIFE OF A WASTING CITY

Projede, klasik bir kent için kıyı düzenlemesi yerine, çok katmanlı kazanımlar hedeflenmiştir. Bu çerçevede; İzmit'in yaşanabilir/sürdürülebilir kentleşmesi yolunda çözüm yolları arayan bir yaklaşımla makyajdan çok yeni kentsel yaşam kurgusu öncelenmiştir. Böylece sözkonusu kurgu; metropoliten ölçekten bölgesel ölçeğe, daha sonra da havza planlama ölçeğine taşınarak, kentin damarlarına temiz kan pompalayan stratejik yaklaşımlar benimsenmiştir. Projenin en önemli planlama kararı ise İzmit kentinin geleceğini kurtarmak adına alınmış olan "havza koruma" yaklaşımıdır.

*In this project, its aimed multilayer acquisitions, instead of a coastal regulation for a standard city. In this context; with an approach of finding solutions for İzmit's livable / sustainable urbanization, its priorities a new urban living fiction rather than a standard makeup. Thus, the mentioned fiction; its assimilated strategic approaches, which are pumping clean blood to the vessels of the city, by relocating metropolitan scale to regional scale, and then to watershed planning. As for that, the most important decision of the project is the "watershed protection" approach to save the future of İzmit city.*





*İzmit İzmit Sahili Peyzaj ve Kentsel Tasarım Proje Yarışması*  
*Izmit Coast Landscape and Urban Design Project Competition*



*İzmit İzmit Sahili Peyzaj ve Kentsel Tasarım Proje Yarışması*  
*Izmit Coast Landscape and Urban Design Project Competition*



2008 - BURSA

ULUDAĞ MİLLİ PARKI I. VE II. GELİŞİM BÖLGELERİ PEYZAJ  
PLANLAMA, KENTSEL TASARIM VE MİMARİ PROJE YARIŞMASI

//

ULUDAĞ NATIONAL PARK I. AND II. DEVELOPMENT AREAS  
LANDSCAPE PLANNING, URBAN DESIGN AND ARCHITECTURAL  
PROJECT COMPETITION

*DOĞA, TURİZM, SPOR İÇ İÇELİĞİ*  
*NESTING OF NATURE, TOURISM AND SPORT*

Katılımcılar: Oktan Nalbantoğlu, Tuğba Akyol Ufuk Ertem, Okan Can, Sevgi Çalı, Emrah Yılmaz, Ozan Hatipoğlu, Onur Ateş, Metehan Koyaş, Abdullah Akagündüz

Uludağ Milli Parkı 1961 yılında Milli Park olarak ilan edilmiştir. Yıllar içerisinde kapsama alanı büyütülerek toplam 27 milyon m<sup>2</sup> hektara ulaşmıştır. Uludağ olağanüstü flora ve fauna zenginliği ile Türkiye'nin en önemli doğal alanlarından birisidir. Proje alanının hemen tümü Birinci Derece Doğal sit kapsamındadır. Turizm potansiyeline bağlı olarak boşluk doluluk oranı ve yerleşim dokusunun çeşitliliği dikkate alınarak alan bütününde trafik sistemi yeniden yorumlanmış ve sokakta yaşam kültürü çerçevesinde yeni düzenlemelere ve yayalaştırmaya gidilmiştir. Bugün için kayak pistlerine bakan cephelerde oluşan yaşam izlerini, sokakların içlerine çekecek yeni önerilerde bulunulmuştur. "Tor" olarak adlandırılan ve Uludağ'a özgü olan özel kaya oluşumları gerek mimari ve gerekse peyzajda birçok nesnenin tasarımına ilham kaynağı olmuştur.

*Participants: Oktan Nalbantoğlu, Tuğba Akyol Ufuk Ertem, Okan Can, Sevgi Çalı, Emrah Yılmaz, Ozan Hatipoğlu, Onur Ateş, Metehan Koyaş, Abdullah Akagündüz*

*Uludağ National Park declared as a National Park in 1961. Within years, coverage area has been expanded and it reached 27 million m<sup>2</sup> in total. Uludağ is one of the most important natural zone in Turkey with its extraordinary flora and fauna richness. All of the project zone is declared as 1st Degree Natural sit zone. Traffic system has been interpreted by considering vacancy/occupancy rate based on area's tourism potential and variety of habitat. And in the context of life culture in the street, new regulations and pedestrianization has been adapted. In the project, it has been made suggestions to move life traces from areas which in sight of ski tracks, into the streets. The rock type special to Uludağ which is called "Tor", become inspiration to designing of many material in both architecture and landscape.*





**Bursa** Uludağ Milli Parkı I. ve II. Bölgeler Kentsel Tasarım Proje Yarışması  
Uludağ National Park I. and II. Phases Urban Design Project

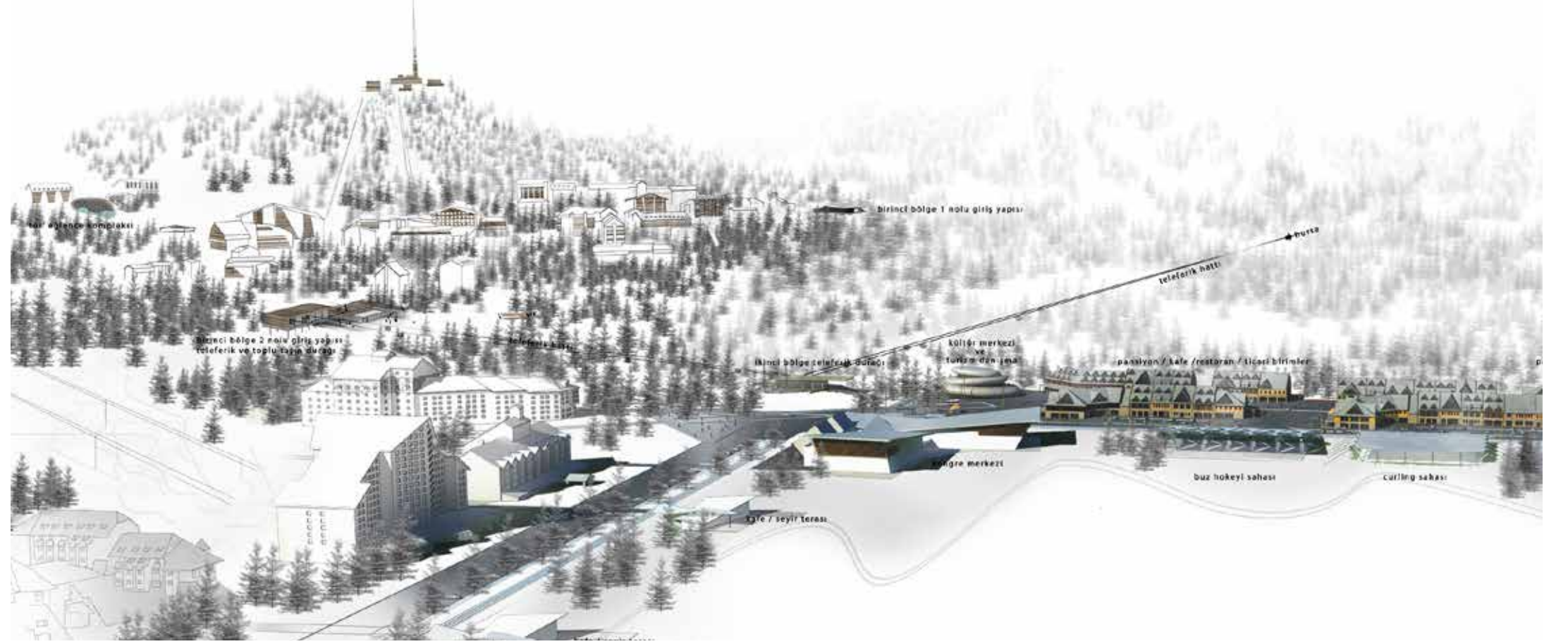

**Bursa** Uludağ Milli Parkı I. ve II. Bölgeler Kentsel Tasarım Proje Yarışması  
Uludağ National Park I. and II. Phases Urban Design Project

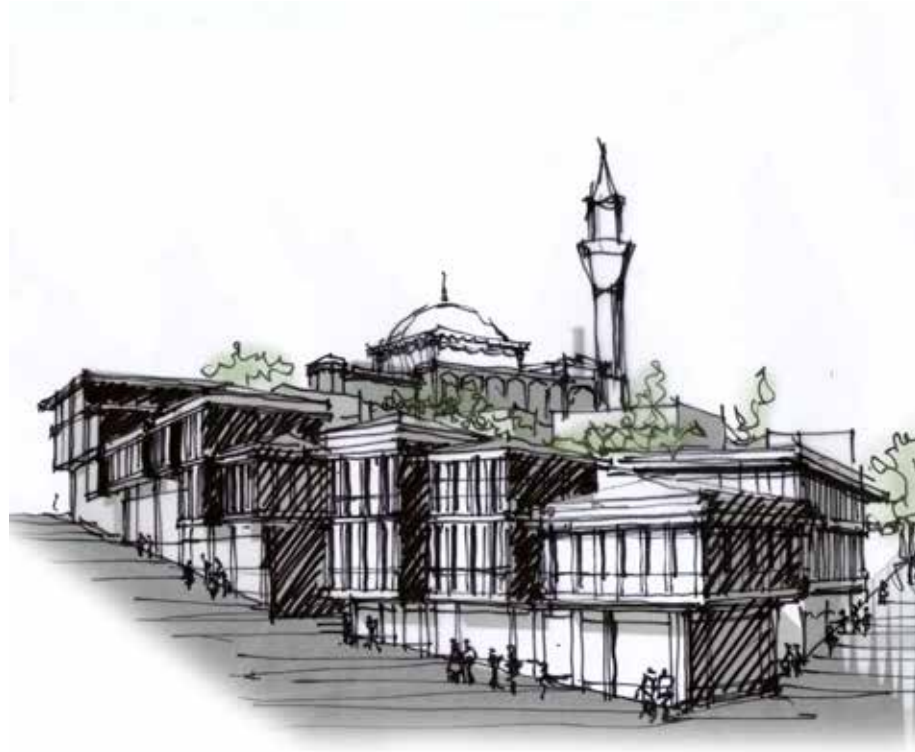

**Bursa** Osmangazi Belediyesi Çekirge Meydanı Mimari, Kentsel Tasarım ve Peyzaj Projesi  
Osmangazi Municipality Çekirge Sqaure Architecture, Urban Design and Landscape Project



**Bursa** Osmangazi Belediyesi Çekirge Meydanı Mimari, Kentsel Tasarım ve Peyzaj Projesi  
Osmangazi Municipality Çekirge Sqaure Architecture, Urban Design and Landscape Project





*İstanbul Maltepe Bölge Parkı Fikir Projesi Yarışması*  
Maltepe Region Park Concept Project Competition

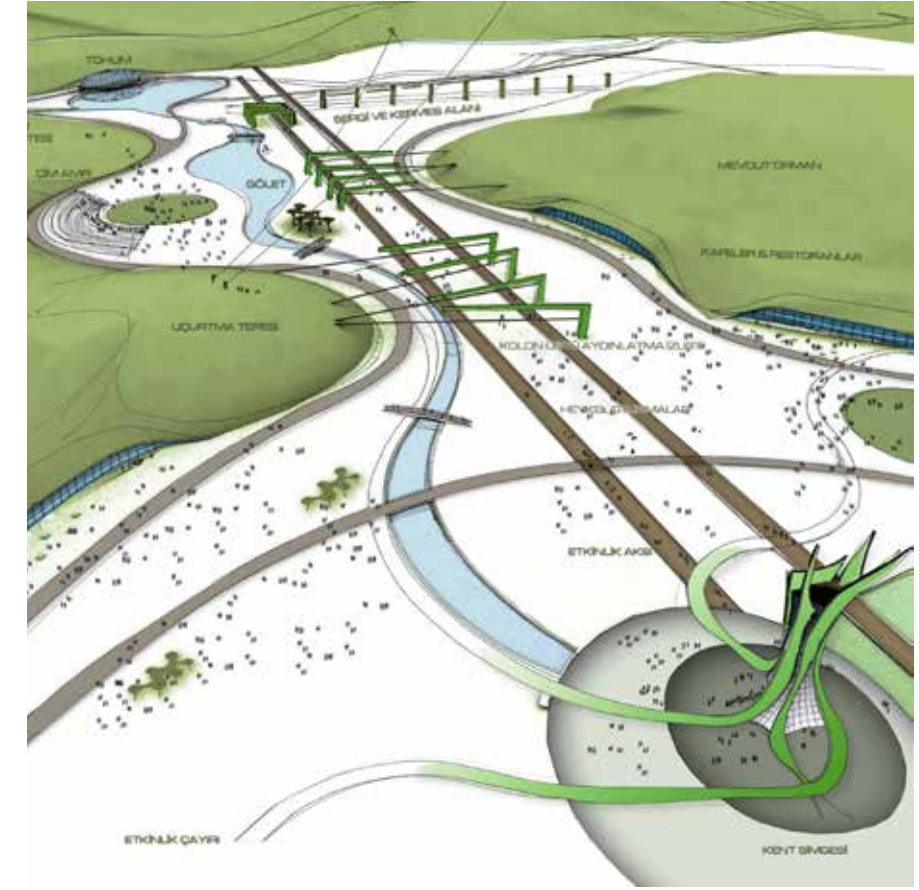

*İstanbul Maltepe Bölge Parkı Fikir Projesi Yarışması*  
Maltepe Region Park Concept Project Competition



*Bursa Orhangazi Meydanı ve Çevresi Kentsel Tasarım Proje Yarışması*  
Orhangazi Square and Neighborhood Project





[taps@tapsproje.com](mailto:taps@tapsproje.com)

T/F. +90 312 438 88 77 M. +90 536 282 52 92

A. Barbaros Mah. Abay Kunanbay Cad. 17/5 Kavaklıdere Çankaya/Ankara

[www.tapsproje.com](http://www.tapsproje.com)

 /tapsproje